



# Plan de actividades divulgativas y educativas de Prevención de Riesgos Laborales

# 2012

# Índice

- 1 Introducción
- 2 Objetivos
- 3 Inscripciones  
Portal de Acciones divulgativas de Ibermutuamur
- 4 Modalidades de Acciones divulgativas.  
Solicitud de Inscripción y Condiciones para su realización
- 5 Condiciones especiales de la modalidad  
“a distancia”
- 6 Relación de las Acciones divulgativas  
disponibles
- 7 Contenidos de las Acciones Formativas
- 8 Contenido de las Acciones Divulgativas
- 9 Distribución de las Acciones divulgativas  
presenciales por provincias y localidades



# 1 INTRODUCCIÓN

Como en años anteriores, Ibermutuamur sigue poniendo a disposición de las empresas asociadas el **Plan de Acciones Divulgativas y Educativas 2012** en materia de prevención de riesgos laborales, de carácter abierto y programado. En la línea de mejorar el servicio que Ibermutuamur viene prestando a las empresas en este ámbito de actividad, se ha orientado hacia un servicio instantáneo e interactivo on-line.

Este Plan recoge un conjunto de actividades educativas que se encuadran dentro del marco regulatorio establecido por la Dirección General de Ordenación Económica de la Seguridad Social de la Secretaría de Estado de Seguridad Social. El objetivo de estas acciones no es otro que contribuir a la mejora de las condiciones laborales en nuestras empresas y a la implicación en la cultura social de la prevención, sin suponer la sustitución para empresas del cumplimiento de las obligaciones establecidas en la Ley de Prevención de Riesgos Laborales.

Este Plan de Acciones Divulgativas sigue recogiendo, como en años anteriores, acciones de carácter básico y generalista en materia de seguridad y salud en el trabajo y va dirigido a las PYME's, preferentemente a las empresas de menos de 50 trabajadores y a los trabajadores autónomos.

Las acciones divulgativas que se presentan desarrollan principios preventivos básicos recogidos en la legislación vigente, y de esta forma, las acciones planificadas en este programa se realizarán de forma abierta para las empresas asociadas que así lo demanden, no pudiendo atender solicitudes individuales de **una única empresa**.

Es deseo de Ibermutuamur que las actividades divulgativas recogidas y puestas a disposición de las empresas asociadas sean de su interés y contribuyan a la mejora de las condiciones laborales en los centros de trabajo.

## 2 OBJETIVOS

Los objetivos generales de cada una de las acciones divulgativas que se recogen en este Plan de Actividades Divulgativas en materia de prevención de riesgos laborales 2012 son:

- Contribuir de forma efectiva a la reducción de la siniestralidad, en particular en aquellos sectores de actividad de mayor nivel de riesgo.
- Fomentar la integración de la prevención en la empresa y la mejora en su gestión.
- Mejorar la coordinación de la actividad preventiva.
- Informar sobre el papel a desarrollar por cada estamento de la empresa en materia de prevención.
- Dar a conocer los riesgos más frecuentes en los diferentes sectores de actividad.
- Fomentar la cultura preventiva entre los trabajadores autónomos.
- Mejorar la capacidad de empresarios y trabajadores designados para poder asumir la gestión de la actividad preventiva en la empresa.
- Difundir códigos de buenas prácticas por actividad a las empresas de los sectores de mayor siniestralidad.

## 3 PORTAL DE ACCIONES DIVULGATIVAS DE IBERMUTUAMUR (“Portal divulgativo PRL”)

El procedimiento para la gestión de las actividades divulgativas en prevención de riesgos será para 2012 el que ya se inició en 2009. Se realizará a través del Portal on-line de acceso exclusivo para las empresas asociadas denominado “Portal Divulgativo”, <http://divulgacionprl.ibermutuamur.es>, que también está accesible desde nuestra página web corporativa [www.ibermutuamur.es](http://www.ibermutuamur.es)

Tanto la inscripción de participantes en las acciones divulgativas como la generación de la documentación correspondiente (diplomas, justificantes, ...) **sólo podrá realizarse por este medio.**

Los objetivos del Portal Divulgativo PRL, que se enmarca en la apuesta de Ibermutuamur por el desarrollo de las nuevas tecnologías aplicadas a la gestión y a los servicios, son garantizar una respuesta inmediata a las necesidades de las empresas y facilitar su autonomía a la hora de efectuar las gestiones educativas y divulgativas de prevención de riesgos laborales.

En el Portal podrá encontrar, tanto el catálogo de las acciones divulgativas programadas para 2012 como una **“Guía Rápida”**, para ayudarle a seguir el nuevo procedimiento establecido.

Los responsables de prevención de las empresas asociadas, deberán registrarse en este Portal, y cerrar mediante el enlace que recibirán en su correo electrónico el proceso de registro asignando la contraseña de acceso, que sólo ellos conocerán. De esta forma se garantiza la confidencialidad de los datos.

Una vez dentro del Portal, para solicitar inscripciones en cualquiera de las modalidades deberá acceder a la pestaña superior “Catálogo de acciones educativas y divulgativas”, seleccionar la modalidad, seleccionar la acción divulgativa, elegir los trabajadores a inscribir y confirmar dicha inscripción.

portalpr@ibermutuamur.es

Desde este portal, Ud. podrá gestionar las inscripciones de sus trabajadores así como descargar e imprimir los diplomas, certificados y memoria de actividades.

Inicio **Catálogo de acciones educativas y divulgativas** Gestión de documentación Mis datos

Estás en Inicio >> Oferta Formativa

1 Selección de acción 2 Inscripción de alumnos 3 Confirmar inscripción

Acciones presenciales Acciones a distancia convencional Acciones a distancia vía internet Acciones a distancia cd-rom

| Código | Título   | Duración | Contenido | Inscripción |
|--------|--|----------|-----------|-------------|
| FAD01  | PANTALLAS DE VISUALIZACIÓN DE DATOS              | 4 hr     |           |             |
| FAD02  | PREVENCIÓN DE RIESGOS GENERALES DE SEGURIDAD     | 4 hr     |           |             |
| FAD03  | PREVENCIÓN DE RIESGOS EN EL SECTOR DE HOSTELERÍA | 4 hr     |           |             |

Estás en Inicio >> Oferta Formativa >> SELECCIÓN DE ACCIONES EDUCATIVAS Y DIVULGATIVAS

1 Selección de acción 2 Inscripción de alumnos 3 Confirmar inscripción

FAD01 - PANTALLAS DE VISUALIZACIÓN DE DATOS

Empresa: CONSTRUCCIONES J.P. S.A.

Si los trabajadores que Ud. quiere inscribir ya han realizado alguna acción divulgativa con IBERMUTUAMUR en años anteriores, utilice este cuadro.

Nombre:  Apellidos:

| <input type="checkbox"/> | Nombre       | Apellidos | Documento | Convocatoria |
|--------------------------|--------------|-----------|-----------|--------------|
| <input type="checkbox"/> | JESUS        | Aaaaa     | 111111    |              |
| <input type="checkbox"/> | JOSE ENRIQUE |           |           |              |
| <input type="checkbox"/> | FELIX        |           |           |              |
| <input type="checkbox"/> | FERNANDO     | Bbbbb     | 222222    |              |
| <input type="checkbox"/> | CARLOS       |           |           |              |

Para obtener los diplomas, justificantes de las acciones divulgativas o poder obtener una memoria de las actividades realizadas, tendrá que acudir a la pestaña “Gestión de documentación”, y dispondrá de los trabajadores que han participado en alguna acción divulgativa en el año en curso o en años anteriores. Deberá seleccionarlo y podrá obtener la documentación existente, diploma, certificado de empresa, etc.

Desde este portal, Ud. podrá gestionar las inscripciones de sus trabajadores así como descargar e imprimir los diplomas, certificados y memoria de actividades.

Inicio **Catálogo de acciones educativas y divulgativas** Gestión de documentación Mis datos

Estás en Inicio >> Gestión de documentación

Documentación formativa

Seleccione la empresa con la que quiere operar

CONSTRUCCIONES J.P. S.A.

Nombre:  Apellidos:

| <input type="checkbox"/> | Nombre       | Apellidos | Documento |
|--------------------------|--------------|-----------|-----------|
| <input type="checkbox"/> | JESUS        | Aaaaa     | 111111    |
| <input type="checkbox"/> | JOSE ENRIQUE |           |           |
| <input type="checkbox"/> | FELIX        |           |           |
| <input type="checkbox"/> | FERNANDO     | Bbbbb     | 222222    |
| <input type="checkbox"/> | CARLOS       |           |           |

Finalmente, en la pestaña “Mis datos”, podrá identificar las empresas o CCC sobre los que va a trabajar de forma habitual o modificar sus datos iniciales de acceso al Portal Divulgativo.

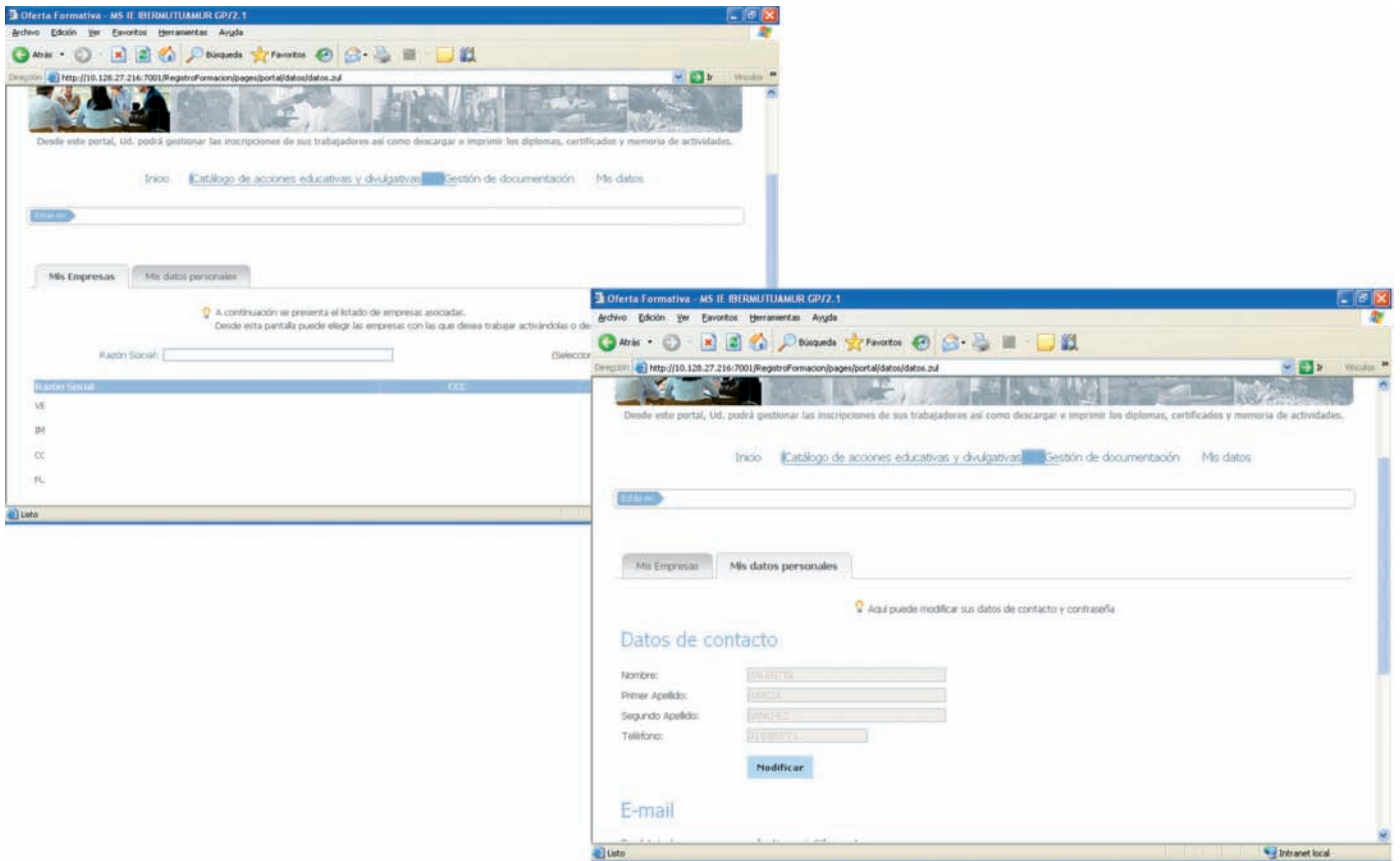

El sistema tecnológico implantado, solo permite inicialmente que 3 usuarios distintos gestionen las acciones divulgativas de un solo CCC (provincial). Si fuera necesaria alguna modificación en esta condición establecida, deberá dirigirse una solicitud especial a [portalprl@ibermutuamur.es](mailto:portalprl@ibermutuamur.es)

## 4 MODALIDADES DE ACCIONES DIVULGATIVAS. SOLICITUD DE INSCRIPCIÓN Y CONDICIONES PARA SU REALIZACIÓN

La solicitud de cualquier modalidad de las acciones divulgativas solo podrá realizarse a través del “Portal divulgativo de PRL”, <http://divulgacionprl.ibermutuamur.es>. Las modalidades en que pueden desarrollarse las acciones divulgativas contenidas en este Plan son las siguientes:

### a) Modalidad presencial:

La metodología que se emplea es eminentemente práctica con la resolución en el aula de casos prácticos y el uso de audiovisuales, con el objetivo de profundizar en las buenas prácticas preventivas.

Las acciones divulgativas presenciales programadas son de carácter abierto para los trabajadores de las empresas asociadas.

Las reservas de plaza se realizarán por riguroso orden de solicitud según se registre en el “Portal Divulgativo”, cerrándose **el plazo de admisión 7 días hábiles** antes del inicio de la actividad. Las acciones presenciales se celebrarán siempre y cuando se disponga con la antelación indicada, de al menos **7 alumnos inscritos previamente**. En caso contrario, se procederá a enviar a la empresa un correo electrónico con la anulación de la acción divulgativa.

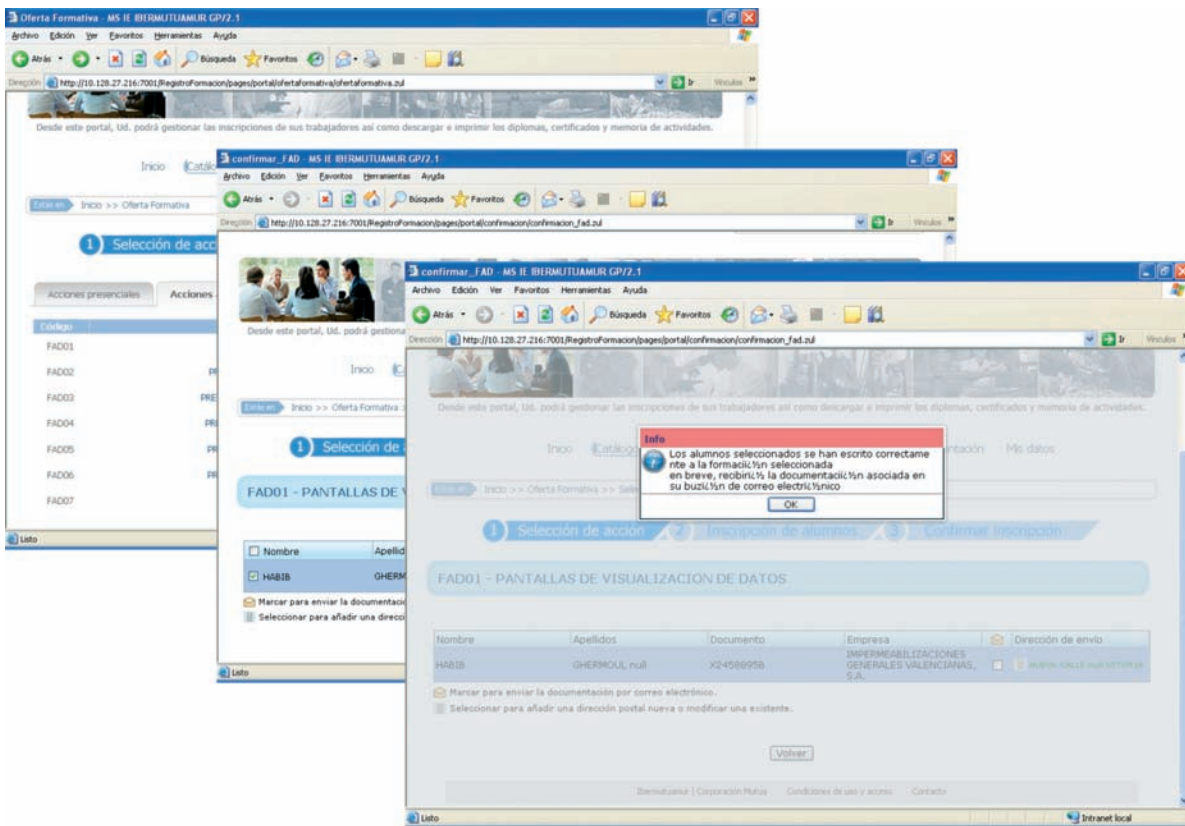

**Automáticamente y solamente mediante correo electrónico**, desde el Portal Divulgativo, el empresario recibirá la confirmación de inscripción de sus trabajadores, la posible anulación de la acción divulgativa o cuando sea confirmada su celebración, la información del horario y lugar de celebración.

En esta modalidad, será condición imprescindible para optar a los justificantes de la acción realizada, que los alumnos firmen las actas de asistencia y las evaluaciones previstas con firma incluida: **el incumplimiento de cualquiera de los controles de firmas, conllevará la no tramitación de los justificantes acreditativos de su participación en la acción divulgativa**.

### **b) Modalidad “a distancia”:**

Esta modalidad es muy accesible y cómoda de utilizar. Todas las acciones divulgativas de prevención de riesgos laborales contenidas en este Plan 2012, y las de esta modalidad también, se financian con recursos públicos según lo establecido en las disposiciones legales vigentes, por lo que para garantizar su eficacia hemos establecido algunos requisitos mínimos. Estos requisitos, que deben tenerse en cuenta previamente, son:

- 1.- **No podrá inscribirse a un alumno en más de una acción divulgativa “a distancia” simultáneamente**, en cualquiera de sus tres opciones. El sistema tecnológico establecido en el Portal no le permitirá continuar las siguientes inscripciones.
- 2.- Para garantizar la eficacia de las acciones divulgativas, se han establecido plazos máximos de duración de dichas acciones. El incumplimiento de estos plazos por parte del alumno, traerá consigo una **penalización consistente en que dicho alumno no pueda ser inscrito en ninguna otra acción divulgativa “a distancia” durante los siguientes 4 meses, desde el final del plazo indicado**. Los plazos señalados son los siguientes:
  - “a distancia” convencional (formato papel o electrónico): ***Plazo de 2 meses, desde la fecha de envío.***
  - “a distancia” CD-ROM: ***Plazo de 2 meses desde la fecha de envío.***
  - “a distancia” on line: ***Plazo de 1 mes desde la comunicación electrónica de las claves de acceso a la plataforma on line.***
- 3.- En las tres opciones de esta modalidad (convencional, CD-ROM u “on-line”), el alumno dispone de tres convocatorias para conseguir la APTITUD, que será otorgada cuando el alumno obtenga como mínimo un resultado de 7 sobre 10. En este caso, se comunicará por correo electrónico esta situación.

En el caso de que el alumno no supere en estas 3 convocatorias dicha calificación será considerada NO APTO, comunicando por correo electrónico dicho resultado.

Para las opciones “convencional” y “CD-ROM, en el caso de que el alumno no realice el examen final y lo envíe firmado en el plazo establecido anteriormente, el alumno será considerado NO PRESENTADO, comunicándolo por correo electrónico. En la opción “on-line”, el alumno será considerado NO PRESENTADO cuando, en el plazo establecido (1 mes), no haya ingresado en la plataforma on-line o no haya realizado el Examen final disponible en la misma.

Los correos electrónicos que recibirá el empresario en cualquiera de las situaciones anteriores, tienen como objetivo, ser informados de que en el “Portal Divulgativo” ya está disponible la documentación justificativa de la acción divulgativa realizada por sus trabajadores. Para las posibles calificaciones o situaciones finales del trabajador, se dispone de diferente documentación:

- o APTO: diploma, certificado de empresa, registro en la “Memoria de actividades Divulgativas”
- o NO APTO: Registro en la “Memoria de actividades Divulgativas”
- o NO PRESENTADO: Registro en la “Memoria de actividades Divulgativas”

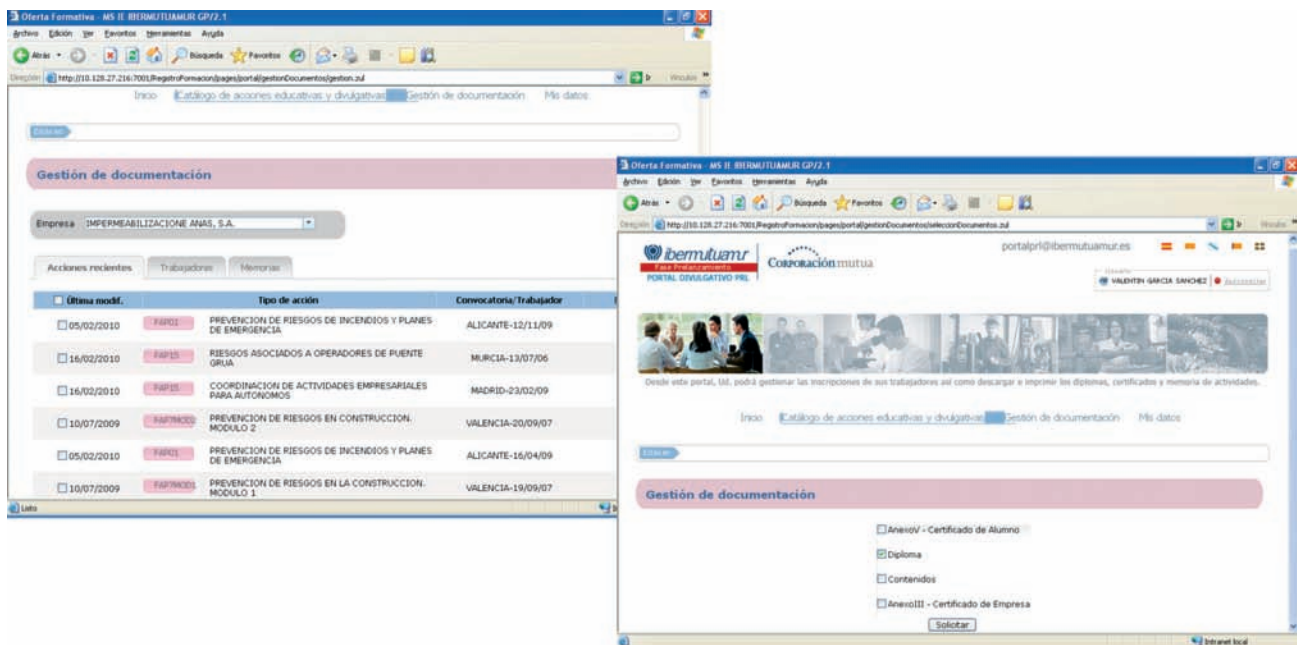

## 5 CONDICIONES ESPECIALES DE LA MODALIDAD “a distancia”

Dentro de las posibilidades que ofrece esta modalidad, IBERMUTUAMUR ha puesto a disposición de las empresas, varias opciones que se resumen a continuación.

### — CONVENCIONAL

En este tipo de divulgación preventiva se utiliza el soporte papel o electrónico “pdf” en materiales, guía del alumno y evaluación de la acción divulgativa.

Se han diseñado diferentes acciones divulgativas con estas características que cuentan todas ellas con un tutor de apoyo para el seguimiento del alumno y para resolver aquellas dudas que se le presenten durante la realización de las mismas. Para contactar con el tutor asignado para el conjunto de las acciones divulgativas deberán dirigirse a [tutorprl@ibermutuamur.es](mailto:tutorprl@ibermutuamur.es) o el teléfono 918377579.

El Portal Divulgativo de PRL en el que se enmarca las acciones divulgativas de 2012, permite que Ud. pueda elegir entre recibir el material de la acción divulgativa por correo postal, en formato papel, o bien recibir dicho material por correo electrónico en formato "pdf". Por tanto, una vez dentro del Portal y elegida la modalidad "a distancia convencional", Ud. puede,

1.- Elegir que el envío se realice **vía postal**, para lo que deberá desmarcar la casilla bajo el icono @, para posteriormente confirmar la dirección postal, o modificarla si procede.

Una vez realizado el examen deberá enviar la Hoja de Respuestas firmada por el alumno, bien por Fax a la Dirección de Prevención, Fax: 914051697, por correo electrónico, tras el escaneo de dicha Hoja de Respuesta a [formacionprevencion@ibermutuamur.es](mailto:formacionprevencion@ibermutuamur.es) o por correo postal, Dirección de Prevención, Plan de Acciones Divulgativas 2012, c/ Torrelaguna 64, 6ª planta, 28043 MADRID

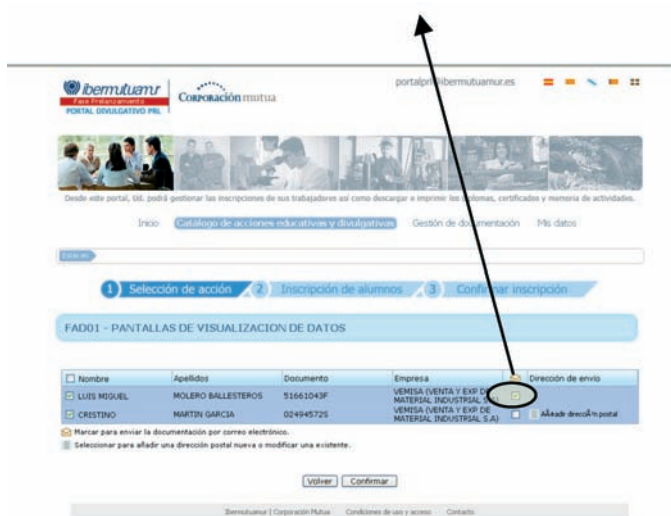
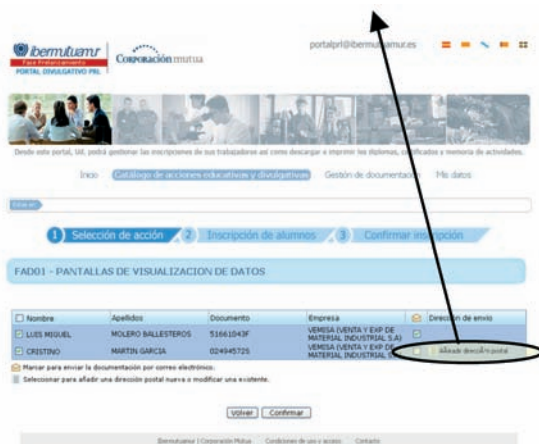

2.- Elegir que el envío se realice por correo electrónico para internamente distribuirlo a los trabajadores. Para ello debe mantener marcada la casilla bajo el icono @.

Si el envío se realiza por correo electrónico, Ud. recibirá un único Manual, una única Guía del Alumno, un único Examen, y tantas Hojas de Respuesta como alumnos haya inscrito. Cada Hoja de Respuesta está

asociada a un alumno con un código de identificación. Una vez realizado el examen, deberá enviar la Hoja de Respuestas firmada por el alumno, bien por

Fax a la Dirección de Prevención, Fax: 914051697, por correo electrónico, tras el escaneo de dicha Hoja de Respuesta a [formacionprevencion@ibermutuamur.es](mailto:formacionprevencion@ibermutuamur.es) o por correo postal, Dirección de Prevención, Plan de Acciones Divulgativas 2011, c/ Torrelaguna 64, 6ª planta, 28043 MADRID.

### — ON LINE, en plataforma vía internet:

Esta modalidad se está generalizando cada día más por su flexibilidad y capacidad de adaptación a las necesidades de cada empresa y trabajador.

El Portal Divulgativo de PRL en el que se enmarca las acciones divulgativas de 2012, permite que a través de él, pueda solicitar estas acciones, siendo **imprescindible indicar el correo electrónico del alumno inscrito (no se admitirá un único correo electrónico para varios alumnos, a fin de garantizar el cumplimiento de la Ley de Protección de Datos)**. El propio Portal Divulgativo gestionará esta solicitud y de forma inmediata el alumno recibirá el alta en el **“Campus PRL Ibermutuamur”** mediante un email de bienvenida con las claves de acceso a la misma.

The image displays two overlapping screenshots of the 'Campus PRL Ibermutuamur' web application. The top screenshot shows the login interface with a navigation menu at the top and a login form on the right. The bottom screenshot shows a course page for 'Buenas prácticas preventivas en el uso Pantallas de Visualización de Datos' with a detailed navigation menu on the left and a main content area with a welcome message and exam rules.

**Top Screenshot (Login Page):**

- Browser: MS IE IBERMUTUAMUR GP/7.1
- URL: <http://ibforapa1.ibermutuamur.es/>
- Header: Campus PRL ibermutuamur | ibermutuamur | Corporación mutua
- Message: Bienvenidos al Campus PRL ibermutuamur
- Form: Autenticación: Nombre de usuario, contraseña, Entrar en el curso, Recordar contraseña
- Video: primeros auxilios quemadura solares

**Bottom Screenshot (Course Page):**

- Browser: FV101 - CampusPRL Ibermutuamur - MS IE IBERMUTUAMUR GP/7.1
- URL: <http://ibforapa1.ibermutuamur.es/staroline/course/index.php?id=PV11>
- Header: Campus PRL ibermutuamur | ibermutuamur | Corporación mutua
- Course Title: Buenas prácticas preventivas en el uso Pantallas de Visualización de Datos
- Navigation Menu: Descripción del curso, Documentos y enlaces, Secuencia de aprendizaje, Ejercicios, Tutor, Videoteca, Portal de Prevención
- Main Content:
  - Message: Queremos desde Ibermutuamur darles la bienvenida a esta acción divulgativa.
  - Text: Si no ha revisado la **Guía del Alumno**, este es el momento de hacerlo. En ella se le indica la forma de realizar esta acción divulgativa. El plazo máximo para su realización es de 30 días, desde que Ud. recibió por correo electrónico las claves de acceso. Los resultados pueden ser:
    - si finaliza el examen final con un resultado superior a 7, será considerado **APTO**.
    - si finaliza el examen final con un resultado inferior a 7 será considerado **NO APTO**
    - si no realiza el examen final será considerado **NO PRESENTADO**
  - Text: Mediante este sistema on-line, podrá planificar Usted mismo el tiempo dedicado al estudio y verificar la evolución de su aprendizaje, pudiendo acceder a los contenidos cuantas veces como desee, conservándose en cada momento los resultados obtenidos.

Al introducir las claves notificadas, el alumno deberá descargar la *Guía del Alumno para familiarizarse con el Campus*, y realizar la acción divulgativa correspondiente de forma correcta.

Al igual que en el resto de opciones “a distancia”, se dispone de un tutor que facilita el aprendizaje a lo largo de todo el proceso.

### — CD-ROM, e- LEARNING

Se trata de una modalidad que se realiza en formato CD-ROM con un diseño didáctico y pedagógico que garantiza que el alumno participe de forma interactiva en su proceso de aprendizaje.

La inscripción a este tipo de acciones divulgativas también debe realizarse a través del “Portal Divulgativo”.

En cada uno de los CD-ROM pueden visualizarse desde ejercicios prácticos de autoevaluación hasta medios audiovisuales que hacen que el estudio sea atractivo y motivador.

Tras realizar en su totalidad la acción divulgativa, esta modalidad presenta la emisión de dos tipos de documentación acreditativa:

- Certificado de 2 horas de haber recibido información sobre los contenidos. En este caso no es necesario realizar el examen final incluido en el propio CD-ROM.
- Emisión desde el propio CD-ROM de un cuestionario de evaluación o examen que debe ser cumplimentado y enviado firmado por el alumno, bien por Fax a la Dirección de Prevención, Fax: 914051697, por correo electrónico, tras el escaneo de dicho examen a [formacionprevencion@ibermutuamur.es](mailto:formacionprevencion@ibermutuamur.es) o por correo postal, Dirección de Prevención, Plan de Acciones Divulgativas 2012, c/ Torrelaguna 64, 6ª planta, 28043 MADRID. El alumno solo dispone de 3 convocatorias.

Como en las anteriores opciones, los alumnos disponen de un tutor de apoyo para el seguimiento de la actividad y para resolver las dudas que se le presenten. Para contactar con el tutor asignado para el conjunto de las acciones divulgativas deberán dirigirse a [tutorprl@ibermutuamur.es](mailto:tutorprl@ibermutuamur.es) o el telefono 918377579.

## 6 RELACIÓN DE LAS ACCIONES DIVULGATIVAS DISPONIBLES

- Buenas prácticas preventivas en el uso de pantallas de visualización de datos
- Buenas prácticas preventivas en el sector de oficinas
- Good Preventives Practice in office work and use of visual display
- Buenas prácticas en prevención de riesgos generales de seguridad
- Buenas prácticas preventivas en seguridad vial
- Buenas prácticas preventivas en incendios y planes de emergencia
- Buenas prácticas preventivas en factores psicosociales
- Buenas prácticas preventivas en atención telefónica
- Buenas prácticas preventivas en manipulación de cargas
- Buenas prácticas preventivas en riesgos eléctricos
- Buenas prácticas preventivas en el sector de hostelería
- Buenas prácticas preventivas en el sector de comercio
- Buenas prácticas preventivas en el sector de limpieza
- Buenas prácticas preventivas en el sector de seguridad privada
- Buenas prácticas preventivas en el uso de la voz
- Enfermedades Profesionales
- Buenas prácticas preventivas en la manipulación de productos químicos en trabajos de limpieza
- Gestión de la prevención de riesgos laborales para PYMES
- Buenas prácticas preventivas en riesgos biológicos
- Buenas prácticas preventivas en campos electromagnéticos
- Gestión en la investigación de accidentes
- Buenas prácticas preventivas en el manejo de máquinas y herramientas
- Gestión de la prevención para Autónomos
- Buenas prácticas preventivas en actividades agrícolas
- Implantación de la OSHA 18000 en la empresa
- Como implantar un Plan de Movilidad
- Buenas prácticas preventivas en Agentes Físicos
- Buenas prácticas preventivas en acoso laboral - Protocolos de actuación
- Buenas prácticas preventivas en la Coordinación de actividades empresariales
- Costes de la no prevención

### Próximamente en la modalidad Vía Internet:

- Buenas prácticas preventivas en el manejo de máquinas y herramientas
- Gestión de la prevención para Autónomos
- Buenas prácticas preventivas en actividades agrícolas
- Auditorias legales
- Buenas prácticas preventiva en Ergonomía
- Buenas prácticas preventiva con las Condiciones ambientales
- Como integrar la prevención en la empresa de forma eficaz
- Buenas prácticas preventivas con las personas discapacitadas en su puesto de trabajos
- Buenas prácticas preventivas en trastornos musculoesqueléticos y movimientos repetitivos

## 7 CONTENIDOS DE LAS ACCIONES FORMATIVAS

Los contenidos o programas de las acciones divulgativas que se recogen en el Plan de Actividades Divulgativas de PRL de Ibermutuamur 2012, pueden encontrarse bien en nuestra página web [www.ibermutuamur.es](http://www.ibermutuamur.es), bien en la portada del “Portal Divulgativo de PRL”, <http://divulgacionprl.ibermutuamur.es>, o también, ya dentro del Portal, accediendo al icono de información que se encuentra bajo “Contenidos”, una vez seleccionadas las diferentes acciones divulgativas de cada modalidad.

The screenshot shows a web browser window with the URL 'Información formación - MS IE IBERMUTUAMUR GP/2.1'. The page displays a table of training actions under the heading 'Acciones a distancia vía internet'. The table has columns for 'Título', 'Duración', 'Contenidos', and 'Inscripciones'. Three actions are listed, each with a duration of 4 hours. The 'Contenidos' column contains an information icon (a blue circle with an 'i') and a pencil icon. The 'Inscripciones' column contains a pencil icon. A black circle highlights the information icons in the 'Contenidos' column.

| Título   | Duración | Contenidos   | Inscripciones |
|--|----------|--------------|---------------|
| PANTALLAS DE VISUALIZACIÓN DE DATOS              | 4 hr     | [i] [pencil] | [pencil]      |
| PREVENCIÓN DE RIESGOS GENERALES DE SEGURIDAD     | 4 hr     | [i] [pencil] | [pencil]      |
| PREVENCIÓN DE RIESGOS EN EL SECTOR DE HOSTELERÍA | 4 hr     | [i] [pencil] | [pencil]      |

Below the table, there is a detailed view of the 'PREVENCIÓN DE RIESGOS GENERALES DE SEGURIDAD' action. It includes a progress bar with three steps: 1. Selección de acción, 2. Inscripción de alumnos, and 3. Confirmar inscripción. The current step is 'Selección de acción'. The action title is 'FAD02 - PREVENCIÓN DE RIESGOS GENERALES DE SEGURIDAD'. The objectives are:

- Facilitar a los trabajadores un mayor información sobre los riesgos de seguridad más habituales.
- Motivar para que la seguridad sea una parte integrante de su actividad laboral.
- Conocer las medidas de prevención frente a estos riesgos.



# 8. CONTENIDO DE LAS ACCIONES DIVULGATIVAS

## Buenas prácticas preventivas en el uso de pantallas de visualización de datos

### Modalidad:

| Presencial | A distancia convencional | A distancia CD-ROM | A distancia Vía Internet |
|------------|--------------------------|--------------------|--------------------------|
| -          | FAD01                    | FOL02              | FVI01                    |

### Objetivos:

- Identificar los riesgos relacionados con el uso de Pantallas de Visualización de Datos.
- Identificar situaciones inadecuadas o deficiencias generales en el puesto de trabajo.
- Conocer las medidas de prevención y protección que se deben adoptar para reducir o eliminar los riesgos.

### Contenido:

- Introducción.
- Posibles riesgos para el usuario de PVD.
- Diseño ergonómico de los puestos de trabajo.
- Sistema informático y entorno.
- Ejercicios físicos para la prevención de lesiones.

### Dirigido a:

- Trabajadores en general.
- Trabajadores designados.
- Delegados de Prevención.
- Empresarios.
- Trabajadores Autónomos.

### Duración:

- A distancia Convencional y CD-ROM: 2 meses desde la fecha de la inscripción
- A distancia Vía Internet: 1 mes desde la fecha de la inscripción.

### Certificación:

- Al finalizar la acción se expide un certificado de participación en la acción divulgativa 4 horas.

## Buenas prácticas preventivas en el sector de oficinas

### Modalidad:

| Presencial | A distancia convencional | A distancia CD-ROM | A distancia Vía Internet |
|------------|--------------------------|--------------------|--------------------------|
| FAP10      | FAD05                    | -                  | FVI02                    |

### Objetivos:

- Conocer el marco normativo básico en materia de prevención de riesgos.
- Identificar los riesgos del sector de oficinas.
- Conocer y promover las medidas preventivas correspondientes.

### Contenido:

- Riesgos generales.
- Pantallas de Visualización de Datos y sus elementos.
- Factores Psicosociales.
- Primeros auxilios.

### Dirigido a:

- Trabajadores en general.
- Trabajadores designados.
- Delegados de Prevención.
- Empresarios.
- Trabajadores Autónomos.

### Duración:

- Presencial: 4 horas en jornada de 10:00 a 14:00 horas
- A distancia Convencional: 2 meses desde la fecha de la inscripción
- A distancia Vía Internet: 1 mes desde la fecha de la inscripción

### Certificación:

- Al finalizar la acción se expide un certificado de participación en la acción divulgativa 4 horas.

## Good Preventives Practice in office work and use of visual display

### Modalidad:

| Presencial | A distancia convencional | A distancia CD-ROM | A distancia Vía Internet |
|------------|--------------------------|--------------------|--------------------------|
| -          | -                        | -                  | FVI40                    |

### Objetivos:

- Conocer el marco normativo básico en materia de prevención de riesgos.
- Identificar los riesgos del sector de oficinas.
- Conocer y promover las medidas preventivas correspondientes.

### Contenido:

- Riesgos generales.
- Pantallas de Visualización de Datos y sus elementos.
- Factores Psicosociales.
- Primeros auxilios.

### Dirigido a:

- Trabajadores en general.
- Trabajadores designados.
- Delegados de Prevención.
- Empresarios.
- Trabajadores Autónomos.

### Duración:

- A distancia Vía Internet: 1 mes desde la fecha de la inscripción

### Certificación:

- Al finalizar la acción se expide un certificado de participación en la acción divulgativa 4 horas.

## Buenas prácticas en prevención de riesgos generales de seguridad

### Modalidad:

| Presencial | A distancia convencional | A distancia CD-ROM | A distancia Vía Internet |
|------------|--------------------------|--------------------|--------------------------|
| FAP05      | FAD02                    | -                  | FVI03                    |

### Objetivos:

- Facilitar a los trabajadores una mayor información sobre los riesgos de seguridad más habituales.
- Motivar para que la seguridad sea una parte integrante de su actividad laboral.
- Conocer las medidas de prevención frente a estos riesgos.

### Contenido:

- Conceptos básicos de Seguridad y Salud.
- Manipulación de cargas.
- Riesgos eléctricos.
- Máquinas, herramienta, escaleras y orden y limpieza.
- Señalización y Equipos de protección individual.
- Riesgos ligados al medio ambiente de trabajo.
- Incendios, planes de emergencia y evacuación.
- Socorrismo y primeros auxilios.

### Dirigido a:

- Trabajadores en general.
- Trabajadores designados.
- Delegados de Prevención.
- Empresarios.
- Trabajadores Autónomos.

### Duración:

- Presencial: 4 horas en jornada de 10:00 a 14:00 horas
- A distancia Convencional: 2 meses desde la fecha de la inscripción
- A distancia Vía Internet: 1 mes desde la fecha de la inscripción

### Certificación:

- Al finalizar la acción se expide un certificado de participación en la acción divulgativa 4 horas.

## Buenas prácticas preventivas en seguridad vial

### Modalidad:

| Presencial | A distancia convencional | A distancia CD-ROM | A distancia Vía Internet |
|------------|--------------------------|--------------------|--------------------------|
| -          | FAD07                    | FOL03              | FVI04                    |

### Objetivos:

- Sensibilizar sobre los accidentes laborales de tráfico.
- Conocer y promover pautas de conductas seguras.
- Conocer el marco normativo básico en material de prevención de riesgos.

### Contenido:

- Factores personales (fatiga, atención, etc.)
- Factores inherentes al medio (vehículo, vías, etc.)
- Factores externos (condiciones climáticas, etc.)
- Medidas preventivas a adoptar.

### Dirigido a:

- Trabajadores en general.
- Trabajadores designados.
- Delegados de Prevención.
- Empresarios.
- Trabajadores Autónomos.

### Duración:

- A distancia Convencional y CD-ROM: 2 meses desde la fecha de la inscripción
- A distancia Vía Internet: 1 mes desde la fecha de la inscripción

### Certificación:

- Al finalizar la acción se expide un certificado de participación en la acción divulgativa 4 horas.

## Buenas prácticas preventivas en incendios y planes de emergencia

### Modalidad:

| Presencial | A distancia convencional | A distancia CD-ROM | A distancia Vía Internet |
|------------|--------------------------|--------------------|--------------------------|
| FAP01      | FAD12                    | FOL06              | FVI05                    |

### Objetivos:

- Identificar los distintos tipos de incendio.
- Conocer los agentes extintores más usuales.
- Promover y adoptar las medidas preventivas correspondientes.
- Conocer los objetivos y contenidos básicos de un Plan de Emergencia.

### Contenido:

- Química del fuego.
- Propagación del calor.
- Clases de fuego.
- Causas del incendio.
- Técnicas de extinción de incendios.
- Agentes extintores.
- Medios manuales de extinción.
- Planes de Emergencia: composición y funciones de las brigadas de emergencia.

### Dirigido a:

- Trabajadores en general.
- Trabajadores designados.
- Delegados de Prevención.
- Empresarios.
- Trabajadores Autónomos.

### Duración:

- Presencial: 4 horas en jornada de 10:00 a 14:00 horas
- A distancia Convencional y CD-ROM: 2 meses desde la fecha de la inscripción
- A distancia Vía Internet: 1 mes desde la fecha de la inscripción

### Certificación:

- Al finalizar la acción se expide un certificado de participación en la acción divulgativa 4 horas.

## Buenas prácticas preventivas en factores psicosociales

### Modalidad:

| Presencial | A distancia convencional | A distancia CD-ROM | A distancia Vía Internet |
|------------|--------------------------|--------------------|--------------------------|
| -          | -                        | FOL04              | FVI07                    |

### Objetivos:

- Conocer los distintos conceptos actuales sobre los factores psicosociales.
- Identificar posibles riesgos en su puesto de trabajo relacionados con ellos.
- Conocer las medidas de prevención y protección que se deben adoptar para reducir o eliminar los posibles riesgos.
- Promover actitudes receptivas a los cambios para conseguir un espacio laboral saludable.

### Contenido:

- Conceptos generales.
- Factores inherentes a la organización del trabajo.
- Factores inherentes a la tarea.
- El estrés.
- Métodos de evaluación de factores psicosociales.

### Dirigido a:

- Trabajadores en general.
- Trabajadores designados.
- Delegados de Prevención.
- Empresarios.
- Trabajadores Autónomos.

### Duración:

- A distancia CD-ROM: 2 meses desde la fecha de la inscripción
- A distancia Vía Internet: 1 mes desde la fecha de la inscripción

### Certificación:

- Al finalizar la acción se expide un certificado de participación en la acción divulgativa 4 horas.

## Buenas prácticas preventivas en atención telefónica

### Modalidad:

| Presencial | A distancia convencional | A distancia CD-ROM | A distancia Vía Internet |
|------------|--------------------------|--------------------|--------------------------|
| -          | -                        | FOL05              | FVI08                    |

### Objetivos:

- Identificar posibles riesgos en atención telefónica.
- Conocer las medidas de prevención y protección que se deben adoptar para reducir o eliminar los posibles riesgos.

### Contenido:

- Conceptos básicos y Riesgos generales
- Riesgos y medidas preventivas en atención telefónica.

### Dirigido a:

- Trabajadores en general.
- Trabajadores designados.
- Delegados de Prevención.
- Empresarios.
- Trabajadores Autónomos.

### Duración:

- A distancia CD-ROM: 2 meses desde la fecha de la inscripción
- A distancia Vía Internet: 1 mes desde la fecha de la inscripción

### Certificación:

- Al finalizar la acción se expide un certificado de participación en la acción divulgativa 4 horas.

## Buenas prácticas preventivas en manipulación de cargas

### Modalidad:

| Presencial | A distancia convencional | A distancia CD-ROM | A distancia Vía Internet |
|------------|--------------------------|--------------------|--------------------------|
| FAP04      | FAD13                    | FOL09              | FVI09                    |

### Objetivos:

- Conocer los riesgos presentes en la manipulación de cargas.
- Conocer los riesgos presentes en el manejo de los medios y equipos mecánicos de elevación y transporte más habituales.
- Conocer y promover las medidas preventivas a adoptar por el usuario de estos equipos.

### Contenido:

- Conceptos básicos de Seguridad y Salud
- Manipulación manual de cargas
- Manipulación mecánica de cargas.

### Dirigido a:

- Trabajadores en general.
- Trabajadores designados.
- Delegados de Prevención.
- Empresarios.
- Trabajadores Autónomos.

### Duración:

- Presencial: 4 horas en jornada de 10:00 a 14:00 horas
- A distancia Convencional y CD-ROM: 2 meses desde la fecha de la inscripción
- A distancia Vía Internet: 1 mes desde la fecha de la inscripción

### Certificación:

- Al finalizar la acción se expide un certificado de participación en la acción divulgativa 4 horas.

## Buenas prácticas preventivas en riesgos eléctricos

### Modalidad:

| Presencial | A distancia convencional | A distancia CD-ROM | A distancia Vía Internet |
|------------|--------------------------|--------------------|--------------------------|
| FAP06      | FAD14                    | -                  | FVI10                    |

### Objetivos:

- Conocer la Reglamentación vigente sobre riesgos eléctricos.
- Identificar los riesgos asociados a la electricidad.
- Conocer y promover las medidas preventivas correspondientes.

### Contenido:

- Conceptos básicos de Seguridad y Salud.
- Riesgos eléctricos y sus medidas preventivas.

### Dirigido a:

- Trabajadores en general.
- Trabajadores designados.
- Delegados de Prevención.
- Empresarios.
- Trabajadores Autónomos.

### Duración:

- Presencial: 4 horas en jornada de 10:00 a 14:00 horas
- A distancia Convencional: 2 meses desde la fecha de la inscripción
- A distancia Vía Internet: 1 mes desde la fecha de la inscripción

### Certificación:

- Al finalizar la acción se expide un certificado de participación en la acción divulgativa 4 horas.

## Buenas prácticas preventivas en el sector de hostelería

### Modalidad:

| Presencial | A distancia convencional | A distancia CD-ROM | A distancia Vía Internet |
|------------|--------------------------|--------------------|--------------------------|
| -          | FAD03                    | -                  | FVI11                    |

### Objetivos:

- Conocer el marco normativo básico en materia de prevención de riesgos laborales.
- Identificar los riesgos del sector de hostelería.
- Conocer y promover las medidas preventivas correspondientes.

### Contenido:

- Conceptos generales.
- Descripción de actividades en el sector de hostelería.
- Riesgos generales en el sector de hostelería y sus medidas preventivas.

### Dirigido a:

- Trabajadores en general.
- Trabajadores designados.
- Delegados de Prevención.
- Empresarios.
- Trabajadores Autónomos.

### Duración:

- A distancia Convencional: 2 meses desde la fecha de la inscripción
- A distancia Vía Internet: 1 mes desde la fecha de la inscripción

### Certificación:

- Al finalizar la acción se expide un certificado de participación en la acción divulgativa 4 horas.

## Buenas prácticas preventivas en el sector de comercio

### Modalidad:

| Presencial | A distancia convencional | A distancia CD-ROM | A distancia Vía Internet |
|------------|--------------------------|--------------------|--------------------------|
| -          | FAD04                    | -                  | FVI12                    |

### Objetivos:

- Conocer el marco normativo básico en materia de prevención de riesgos laborales.
- Identificar los riesgos del sector de comercio.
- Conocer y promover las medidas preventivas correspondientes.

### Contenido:

- Conceptos generales.
- Descripción de actividades en el sector comercio.
- Riesgos generales en el sector comercio y sus medidas preventivas.

### Dirigido a:

- Trabajadores en general.
- Trabajadores designados.
- Delegados de Prevención.
- Empresarios.
- Trabajadores Autónomos.

### Duración:

- A distancia Convencional: 2 meses desde la fecha de la inscripción
- A distancia Vía Internet: 1 mes desde la fecha de la inscripción

### Certificación:

- Al finalizar la acción se expide un certificado de participación en la acción divulgativa 4 horas

## Buenas prácticas preventivas en el sector de limpieza

### Modalidad:

| Presencial | A distancia convencional | A distancia CD-ROM | A distancia Vía Internet |
|------------|--------------------------|--------------------|--------------------------|
| -          | FAD06                    | -                  | FVI13                    |

### Objetivos:

- Conocer el marco normativo básico en materia de prevención de riesgos laborales.
- Identificar los riesgos del sector de limpiezas.
- Conocer y promover las medidas preventivas correspondientes.

### Contenido:

- Conceptos generales.
- Descripción de actividades en el sector de limpiezas.
- Riesgos generales en el sector de limpiezas y sus medidas preventivas.

### Dirigido a:

- Trabajadores en general.
- Trabajadores designados.
- Delegados de Prevención.
- Empresarios.
- Trabajadores Autónomos.

### Duración:

- A distancia Convencional: 2 meses desde la fecha de la inscripción
- A distancia Vía Internet: 1 mes desde la fecha de la inscripción

### Certificación:

- Al finalizar la acción se expide un certificado de participación en la acción divulgativa 4 horas.

## Buenas prácticas preventivas en el sector de seguridad privada

### Modalidad:

| Presencial | A distancia convencional | A distancia CD-ROM | A distancia Vía Internet |
|------------|--------------------------|--------------------|--------------------------|
| -          | -                        | -                  | FVI14                    |

### Objetivos:

- Conocer el marco normativo básico en materia de prevención de riesgos laborales.
- Identificar los riesgos del sector de seguridad privada.
- Conocer y promover las medidas preventivas correspondientes.

### Contenido:

- Conceptos generales.
- Descripción de actividades en el sector de seguridad privada.
- Riesgos generales en el sector de seguridad privada y sus medidas preventivas.

### Dirigido a:

- Trabajadores en general.
- Trabajadores designados.
- Delegados de Prevención.
- Empresarios.
- Trabajadores Autónomos.

### Duración:

- A distancia Vía Internet: 1 mes desde la fecha de la inscripción

### Certificación:

- Al finalizar la acción se expide un certificado de participación en la acción divulgativa 4 horas.

## Buenas prácticas preventivas en el uso de la voz

### Modalidad:

| Presencial | A distancia convencional | A distancia CD-ROM | A distancia Vía Internet |
|------------|--------------------------|--------------------|--------------------------|
| -          | -                        | FOL07              | FVI15                    |

### Objetivos:

- Identificar los riesgos asociados al uso de la voz.
- Conocer y promover las medidas preventivas correspondientes.

### Contenido:

- Anatomía de los órganos de fonación.
- Mecanismos de producción de la voz.
- La disfonía del profesional de la voz.
- Reeducación vocal y prevención de la disfonía.

### Dirigido a:

- Trabajadores en general.
- Trabajadores designados.
- Delegados de Prevención.
- Empresarios.
- Trabajadores Autónomos.

### Duración:

- A distancia CD-ROM: 2 meses desde la fecha de la inscripción
- A distancia Vía Internet: 1 mes desde la fecha de la inscripción

### Certificación:

- Al finalizar la acción se expide un certificado de participación en la acción divulgativa 4 horas.

## Enfermedades Profesionales

### Modalidad:

| Presencial | A distancia convencional | A distancia CD-ROM | A distancia Vía Internet |
|------------|--------------------------|--------------------|--------------------------|
| -          | -                        | -                  | FVI16                    |

### Objetivos:

- Conocer la normativa de aplicación.
- Conocer la lista de enfermedades profesionales.
- Conocer la gestión integral de las enfermedades profesionales.

### Contenido:

- La acción protectora de la Seguridad social en relación con las enfermedades profesionales.
- La lista de enfermedades profesionales
- La gestión integral de las enfermedades profesionales.

### Dirigido a:

- Trabajadores en general.
- Trabajadores designados.
- Delegados de Prevención.
- Empresarios.
- Trabajadores Autónomos.

### Duración:

- A distancia Vía Internet: 1 mes desde la fecha de la inscripción

### Certificación:

- Al finalizar la acción se expide un certificado de participación en la acción divulgativa 4 horas.

## Buenas prácticas preventivas en la manipulación de productos químicos en trabajos de limpieza

### Modalidad:

| Presencial | A distancia convencional | A distancia CD-ROM | A distancia Vía Internet |
|------------|--------------------------|--------------------|--------------------------|
| -          | -                        | -                  | FVI19                    |

### Objetivos:

- Conocer el marco normativo básico en materia de prevención de riesgos laborales.
- Identificar los riesgos en la manipulación de productos químicos en limpieza.
- Conocer y promover las medidas preventivas correspondientes.

### Contenido:

- Identificación de productos Químicos.
- Exposición a contaminantes químicos.
- Riesgos y sus Medidas preventivas.

### Dirigido a:

- Trabajadores en general.
- Trabajadores designados.
- Delegados de Prevención.
- Empresarios.
- Trabajadores Autónomos.

### Duración:

- A distancia Vía Internet: 1 mes desde la fecha de la inscripción

### Certificación:

- Al finalizar la acción se expide un certificado de participación en la acción divulgativa 4 horas.

## Gestión de la prevención de riesgos laborales para PYMES

### Modalidad:

| Presencial | A distancia convencional | A distancia CD-ROM | A distancia Vía Internet |
|------------|--------------------------|--------------------|--------------------------|
| FAP14      | FAD18                    | -                  | FVI20                    |

### Objetivos:

- Conocer el marco normativo básico en materia de prevención de riesgos laborales.
- Facilitar la información necesaria para la implantación de un Sistema de Gestión de la Prevención y su integración en la empresa.

### Contenido:

- Marco normativo: Ley de prevención de Riesgos laborales y el Reglamento de los Servicios de Prevención.
- Organización de la Prevención.
- Organización del trabajo preventivo.
- Rutinas básicas.
- Documentación, recogida, elaboración y archivo.
- La prevención integrada.

### Dirigido a:

- Trabajadores en general.
- Trabajadores designados.
- Delegados de Prevención.
- Empresarios.

### Duración:

- Presencial: 4 horas en jornada de 10:00 a 14:00 horas
- A distancia Convencional: 2 meses desde la fecha de la inscripción
- A distancia Vía Internet: 1 mes desde la fecha de la inscripción

### Certificación:

- Al finalizar la acción se expide un certificado de participación en la acción divulgativa 4 horas.

## Buenas prácticas preventivas en riesgos biológicos

### Modalidad:

| Presencial | A distancia convencional | A distancia CD-ROM | A distancia Vía Internet |
|------------|--------------------------|--------------------|--------------------------|
| -          | -                        | -                  | FVI21                    |

### Objetivos:

- Conocer el marco normativo sobre riesgos biológicos, los tipos y clasificación de los agentes biológicos.
- Conocer las principales vías de entrada y medios de transmisión, así como las medidas de prevención y protección que se deben adoptar para reducir o eliminar los riesgos.

### Contenido:

- Marco normativo.
- Tipos de agentes biológicos.
- Clasificación de los agentes biológicos.
- Medios de transmisión y principales vías de entrada.
- Actividades laborales con riesgo biológico.
- Metodología de evaluación.
- Medidas preventivas y vigilancia de la salud.

### Dirigido a:

- Trabajadores en general.
- Trabajadores designados.
- Delegados de Prevención.
- Empresarios.
- Trabajadores Autónomos.

### Duración:

- A distancia Vía Internet: 1 mes desde la fecha de la inscripción

### Certificación:

- Al finalizar la acción se expide un certificado de participación en la acción divulgativa 4 horas.

## Buenas prácticas preventivas en campos electromagnéticos

### Modalidad:

| Presencial | A distancia convencional | A distancia CD-ROM | A distancia Vía Internet |
|------------|--------------------------|--------------------|--------------------------|
| -          | -                        | -                  | FVI22                    |

### Objetivos:

- Conocer el marco normativo sobre la exposición a campos electromagnéticos.
- Conocer los límites de exposición así como identificar los riesgos por exposición.
- Conocer como controlar la exposición a campos electromagnéticos.

### Contenido:

- Marco normativo.
- Conceptos básicos.
- Evaluación de la exposición a campos electromagnéticos.
- Identificación del riesgo.
- Control de la exposición.

### Dirigido a:

- Trabajadores en general.
- Trabajadores designados.
- Delegados de Prevención.
- Empresarios.
- Trabajadores Autónomos.

### Duración:

- A distancia Vía Internet: 1 mes desde la fecha de la inscripción

### Certificación:

- Al finalizar la acción se expide un certificado de participación en la acción divulgativa 4 horas.

## Gestión en la investigación de accidentes

### Modalidad:

| Presencial | A distancia convencional | A distancia CD-ROM | A distancia Vía Internet |
|------------|--------------------------|--------------------|--------------------------|
| FAP02      | -                        | -                  | FVI23                    |

### Objetivos:

- Conocer el marco normativo básico en materia de prevención de riesgos.
- Conocer la metodología para llevar a cabo una investigación de accidentes.

### Contenido:

- Conceptos básicos
- Definiciones
- Procedimiento de actuación:
  - La investigación.
  - La notificación.
  - El registro.
  - Seguimiento de acciones correctoras.
  - Casos prácticos.

### Dirigido a:

- Trabajadores en general.
- Trabajadores designados.
- Delegados de Prevención.
- Empresarios.
- Trabajadores Autónomos.

### Duración:

- Presencial: 4 horas en jornada de 10:00 a 14:00 horas
- A distancia Vía Internet: 1 mes desde la fecha de la inscripción

### Certificación:

- Al finalizar la acción se expide un certificado de participación en la acción divulgativa 4 horas.

## Buenas prácticas preventivas en el manejo de máquinas y herramientas

### Modalidad:

| Presencial | A distancia convencional | A distancia CD-ROM | A distancia Vía Internet |
|------------|--------------------------|--------------------|--------------------------|
| FAP09      | FAD15                    | -                  | FVI24                    |

### Objetivos:

- Identificar los riesgos asociados al manejo de máquinas y herramientas.
- Conocer y promover las medidas preventivas correspondientes.

### Contenido:

- Conceptos generales.
- Marco normativo.
- Riesgos en máquinas: clasificación.
- Ficha-chequeo de las máquinas.
- Medios de protección.
- Riesgos en el manejo de herramientas manuales.
- Riesgos en el manejo de herramientas portátiles eléctricas.
- Riesgos en el manejo de herramientas portátiles neumáticas.
- Mantenimiento preventivo de máquinas y herramientas.
- Medidas preventivas y de control.

### Dirigido a:

- Trabajadores en general.
- Trabajadores designados.
- Delegados de Prevención.
- Empresarios.
- Trabajadores Autónomos.

### Duración:

- Presencial: 4 horas en jornada de 10:00 a 14:00 horas
- A distancia Convencional: 2 meses desde la fecha de la inscripción
- A distancia Vía Internet: 1 mes desde la fecha de la inscripción

### Certificación:

- Al finalizar la acción se expide un certificado de participación en la acción divulgativa 4 horas.

## Gestión de la prevención para Autónomos

### Modalidad:

| Presencial | A distancia convencional | A distancia CD-ROM | A distancia Vía Internet |
|------------|--------------------------|--------------------|--------------------------|
| FAP15      | -                        | -                  | FVI25                    |

### Objetivos:

- Conocer el marco normativo básico en prevención de riesgos laborales.
- Conocer los procedimientos de la organización del trabajo preventivo en la empresa.

### Contenido:

- Marco normativo básico en PRL y el trabajador autónomo.
- Organización de la prevención.
- Normativa específica sobre coordinación de actividades empresariales.
- Responsabilidades.

### Dirigido a:

- Trabajadores autónomos.

### Duración:

- Presencial: 4 horas en jornada de 10:00 a 14:00 horas
- A distancia Vía Internet: 1 mes desde la fecha de la inscripción

### Certificación:

- Al finalizar la acción se expide un certificado de participación en la acción divulgativa 4 horas.

## Buenas prácticas preventivas en actividades agrícolas

### Modalidad:

| Presencial | A distancia convencional | A distancia CD-ROM | A distancia Vía Internet |
|------------|--------------------------|--------------------|--------------------------|
| FAP13      | -                        | FOL70              | FVI26                    |

### Objetivos:

- Identificar los riesgos en actividades agrícolas.
- Promover y adoptar las medidas preventivas correspondientes.

### Contenido:

- Tareas agrícolas.
- Maquinaria agrícola.
- Utilización de abonos.
- Aplicación de pesticidas y plaguicidas.
- Riesgos Eléctricos.
- Riesgos generales.
- Riesgos específicos.
- Medidas preventivas asociadas a los riesgos del puesto de trabajo.

### Dirigido a:

- Trabajadores en general.
- Trabajadores designados.
- Delegados de Prevención.
- Empresarios.
- Trabajadores Autónomos.

### Duración:

- Presencial: 4 horas en jornada de 10:00 a 14:00 horas
- A distancia CD-ROM: 2 meses desde la fecha de la inscripción
- A distancia Vía Internet: 1 mes desde la fecha de la inscripción

### Certificación:

- Al finalizar la acción se expide un certificado de participación en la acción divulgativa 4 horas.

## Implantación de la OSHA 18000 en la empresa

### Modalidad:

| Presencial | A distancia convencional | A distancia CD-ROM | A distancia Vía Internet |
|------------|--------------------------|--------------------|--------------------------|
| -          | -                        | -                  | FVI27                    |

### Objetivos:

- Conocer la norma OHSAS 18000.
- Proporcionar los procedimientos de implantación.

### Contenido:

- Introducción
- Conceptos básicos de la norma OHSAS 18000
- Implantación de la norma OHSAS 18000.

### Dirigido a:

- Trabajadores en general.
- Trabajadores designados.
- Delegados de Prevención.
- Empresarios.
- Trabajadores Autónomos.

### Duración:

- A distancia Vía Internet: 1 mes desde la fecha de la inscripción

### Certificación:

- Al finalizar la acción se expide un certificado de participación en la acción divulgativa 4 horas.

## Auditorias Legales

### Modalidad:

| Presencial | A distancia convencional | A distancia CD-ROM | A distancia Vía Internet |
|------------|--------------------------|--------------------|--------------------------|
| -          | -                        | -                  | FVI28                    |

### Objetivos:

- Conocer el marco normativo que regula las auditorias en materia de prevención de riesgos laborales.

### Contenido:

- Concepto de auditoría.
- Objetivos de las auditorias.
- Tipos de auditorías.
- Marco jurídico de las auditorias en materia de prevención.
- Plazos y entidades auditoras.

### Dirigido a:

- Trabajadores en general.
- Trabajadores designados.
- Delegados de Prevención.
- Empresarios.
- Trabajadores Autónomos.

### Duración:

- A distancia Vía Internet: 1 mes desde la fecha de la inscripción

### Certificación:

- Al finalizar la acción se expide un certificado de participación en la acción divulgativa 4 horas.

## Como implantar un Plan de Movilidad

### Modalidad:

| Presencial | A distancia convencional | A distancia CD-ROM | A distancia Vía Internet |
|------------|--------------------------|--------------------|--------------------------|
| -          | -                        | -                  | FVI29                    |

### Objetivos:

- Conocer el proceso para implantar un Plan de Movilidad.

### Contenido:

- Introducción.
- Siniestralidad en los flujos de movilidad.
- Fases y plazos para la implantación de un Plan de Movilidad
- Herramientas el diagnóstico de la situación.

### Dirigido a:

- Trabajadores en general.
- Trabajadores designados.
- Delegados de Prevención.
- Empresarios.
- Trabajadores Autónomos.

### Duración:

- A distancia Vía Internet: 1 mes desde la fecha de la inscripción

### Certificación:

- Al finalizar la acción se expide un certificado de participación en la acción divulgativa 4 horas.

## Buenas prácticas preventivas en Agentes Físicos

### Modalidad:

| Presencial | A distancia convencional | A distancia CD-ROM | A distancia Vía Internet |
|------------|--------------------------|--------------------|--------------------------|
| -          | -                        | -                  | FVI30                    |

### Objetivos:

- Conocer los riesgos derivados de la exposición a los agentes físicos.

### Contenido:

- Introducción.
- Conceptos básicos en agentes físicos ambientales.

### Dirigido a:

- Trabajadores en general.
- Trabajadores designados.
- Delegados de Prevención.
- Empresarios.
- Trabajadores Autónomos.

### Duración:

- A distancia Vía Internet: 1 mes desde la fecha de la inscripción

### Certificación:

- Al finalizar la acción se expide un certificado de participación en la acción divulgativa 4 horas.

## Buenas prácticas preventivas en Ergonomía

### Modalidad:

| Presencial | A distancia convencional | A distancia CD-ROM | A distancia Vía Internet |
|------------|--------------------------|--------------------|--------------------------|
| -          | -                        | -                  | FVI31                    |

### Objetivos:

- Conocer los conceptos básicos en Ergonomía.

### Contenido:

- Introducción.
- Conceptos básicos en Ergonomía.

### Dirigido a:

- Trabajadores en general.
- Trabajadores designados.
- Delegados de Prevención.
- Empresarios.
- Trabajadores Autónomos.

### Duración:

- A distancia Vía Internet: 1 mes desde la fecha de la inscripción

### Certificación:

- Al finalizar la acción se expide un certificado de participación en la acción divulgativa 4 horas.

## Buenas prácticas preventivas con las condiciones ambientales

### Modalidad:

| Presencial | A distancia convencional | A distancia CD-ROM | A distancia Vía Internet |
|------------|--------------------------|--------------------|--------------------------|
| -          | -                        | -                  | FVI32                    |

### Objetivos:

- Conocer los conceptos básicos preventivos de las condiciones ambientales.

### Contenido:

- Introducción.
- Conceptos básicos de las condiciones ambientales.

### Dirigido a:

- Trabajadores en general.
- Trabajadores designados.
- Delegados de Prevención.
- Empresarios.
- Trabajadores Autónomos.

### Duración:

- A distancia Vía Internet: 1 mes desde la fecha de la inscripción

### Certificación:

- Al finalizar la acción se expide un certificado de participación en la acción divulgativa 4 horas.

## Como integrar la prevención en la empresa de forma eficaz

### Modalidad:

| Presencial | A distancia convencional | A distancia CD-ROM | A distancia Vía Internet |
|------------|--------------------------|--------------------|--------------------------|
| -          | -                        | -                  | FVI33                    |

### Objetivos:

- Conocer la importancia de una integración eficaz de la prevención en la empresa.

### Contenido:

- Introducción.
- Marco Normativo de referencia.
- Principios de la integración.
- Herramientas para una integración eficaz.

### Dirigido a:

- Trabajadores en general.
- Trabajadores designados.
- Delegados de Prevención.
- Empresarios.
- Trabajadores Autónomos.

### Duración:

- A distancia Vía Internet: 1 mes desde la fecha de la inscripción

### Certificación:

- Al finalizar la acción se expide un certificado de participación en la acción divulgativa 4 horas.

## Buenas prácticas preventivas en acoso laboral - Protocolos de actuación

### Modalidad:

| Presencial | A distancia convencional | A distancia CD-ROM | A distancia Vía Internet |
|------------|--------------------------|--------------------|--------------------------|
| -          | -                        | -                  | FVI34                    |

### Objetivos:

- Conocer los métodos de diagnósticos y protocolos de actuación en materia de acoso laboral.

### Contenido:

- Introducción.
- Marco Normativo de referencia
- Métodos para la prevención y diagnóstico de la situación.

### Dirigido a:

- Trabajadores en general.
- Trabajadores designados.
- Delegados de Prevención.
- Empresarios.
- Trabajadores Autónomos.

### Duración:

- A distancia Vía Internet: 1 mes desde la fecha de la inscripción

### Certificación:

- Al finalizar la acción se expide un certificado de participación en la acción divulgativa 4 horas.

## Buenas prácticas preventivas en la Coordinación de actividades empresariales

### Modalidad:

| Presencial | A distancia convencional | A distancia CD-ROM | A distancia Vía Internet |
|------------|--------------------------|--------------------|--------------------------|
| -          | -                        | -                  | FVI35                    |

### Objetivos:

- Conocer la importancia de la coordinación de las actividades empresariales.

### Contenido:

- Introducción.
- Marco Normativo de referencia
- Principios de la coordinación
- Herramientas para una coordinación eficiente.

### Dirigido a:

- Trabajadores en general.
- Trabajadores designados.
- Delegados de Prevención.
- Empresarios.
- Trabajadores Autónomos.

### Duración:

- A distancia Vía Internet: 1 mes desde la fecha de la inscripción

### Certificación:

- Al finalizar la acción se expide un certificado de participación en la acción divulgativa 4 horas.

## Buenas prácticas preventivas con las personas discapacitadas en su puesto de trabajo

### Modalidad:

| Presencial | A distancia convencional | A distancia CD-ROM | A distancia Vía Internet |
|------------|--------------------------|--------------------|--------------------------|
| -          | -                        | -                  | FVI36                    |

### Objetivos:

- Proporcionar una visión general de la integración de las personas con discapacidad al mercado laboral, con especial énfasis a la adaptabilidad de los puestos de trabajo desde un punto de vista preventivo.

### Contenido:

- Introducción.
- Las personas con discapacidad en el mercado laboral.
- Medidas para el fomento de la inserción laboral.
- Accesibilidad y entorno de trabajo.
- Marco normativo.

### Dirigido a:

- Trabajadores en general.
- Trabajadores designados.
- Delegados de Prevención.
- Empresarios.
- Trabajadores Autónomos.

### Duración:

- A distancia Vía Internet: 1 mes desde la fecha de la inscripción

### Certificación:

- Al finalizar la acción se expide un certificado de participación en la acción divulgativa 4 horas.

## Costes de la No Prevención

### Modalidad:

| Presencial | A distancia convencional | A distancia CD-ROM | A distancia Vía Internet |
|------------|--------------------------|--------------------|--------------------------|
| -          | -                        | -                  | FVI37                    |

### Objetivos:

- Dar a conocer los costes directos e indirectos de la no prevención, así como hacer visibles aquellos costes difícilmente identificables.

### Contenido:

- Introducción.
- Costes de la No Prevención.

### Dirigido a:

- Trabajadores en general.
- Trabajadores designados.
- Delegados de Prevención.
- Empresarios.
- Trabajadores Autónomos.

### Duración:

- A distancia Vía Internet: 1 mes desde la fecha de la inscripción

### Certificación:

- Al finalizar la acción se expide un certificado de participación en la acción divulgativa 4 horas.

## Buenas prácticas preventivas en trastornos musculoesqueléticos y movimientos repetitivos

### Modalidad:

| Presencial | A distancia convencional | A distancia CD-ROM | A distancia Vía Internet |
|------------|--------------------------|--------------------|--------------------------|
| -          | -                        | -                  | FVI38                    |

### Objetivos:

- Conocer buenas prácticas preventivas sobre los trastornos musculoesqueléticos y de sobre los movimientos repetitivos.

### Contenido:

- Introducción.
- Trastornos musculoesqueléticos.
- Movimientos repetitivos.

### Dirigido a:

- Trabajadores en general.
- Trabajadores designados.
- Delegados de Prevención.
- Empresarios.
- Trabajadores Autónomos.

### Duración:

- A distancia Vía Internet: 1 mes desde la fecha de la inscripción

### Certificación:

- Al finalizar la acción se expide un certificado de participación en la acción divulgativa 4 horas.



# 9. DISTRIBUCIÓN DE LAS ACCIONES DIVULGATIVAS PRESENCIALES POR PROVINCIAS Y LOCALIDADES

## 9 DISTRIBUCIÓN DE LAS ACCIONES DIVULGATIVAS PRESENCIALES POR PROVINCIAS Y LOCALIDADES

En las tablas se indica el día de cada mes en que se celebra el curso.

### A CORUÑA

| Ref.  | Curso  | ENERO | FEBRERO | MARZO | ABRIL | MAYO | JUNIO | JULIO | SEPTIEMBRE | OCTUBRE | NOVIEMBRE | DICIEMBRE |
|-------|--|-------|---------|-------|-------|------|-------|-------|------------|---------|-----------|-----------|
| FAP01 | Buenas prácticas preventivas en incendios y planes de emergencia     |       |         |       |       |      | 13    |       |            |         |           |           |
| FAP04 | Buenas prácticas preventivas en manipulación de cargas               |       | 14      |       |       |      |       |       |            |         |           |           |
| FAP05 | Buenas prácticas en prevención de riesgos generales de seguridad     |       |         | 21    |       |      |       |       |            |         | 7         |           |
| FAP06 | Buenas prácticas preventivas en riesgos eléctricos                   |       |         |       |       | 9    |       |       |            |         |           |           |
| FAP09 | Buenas prácticas preventivas en el manejo de máquinas y herramientas |       |         |       | 11    |      |       |       |            |         |           |           |
| FAP10 | Buenas prácticas preventivas en el sector de oficinas                |       |         |       |       |      |       |       | 26         |         |           |           |
| FAP14 | Gestión de la prevención de riesgos laborales para PYMES             |       |         |       | 18    |      |       |       |            |         | 14        |           |
| FAP15 | Gestión de la prevención para Autónomos                              |       |         |       |       | 23   |       |       |            |         |           | 12        |

### ALBACETE

| Ref.  | Curso  | ENERO | FEBRERO | MARZO | ABRIL | MAYO | JUNIO | JULIO | SEPTIEMBRE | OCTUBRE | NOVIEMBRE | DICIEMBRE |
|-------|--|-------|---------|-------|-------|------|-------|-------|------------|---------|-----------|-----------|
| FAP01 | Buenas prácticas preventivas en incendios y planes de emergencia     |       |         | 7     |       |      |       |       |            | 3       |           |           |
| FAP04 | Buenas prácticas preventivas en manipulación de cargas               |       |         |       |       |      | 6     |       |            |         |           |           |
| FAP05 | Buenas prácticas en prevención de riesgos generales de seguridad     |       | 7       |       |       |      |       |       |            |         |           |           |
| FAP06 | Buenas prácticas preventivas en riesgos eléctricos                   |       |         |       |       |      |       |       |            |         | 7         |           |
| FAP09 | Buenas prácticas preventivas en el manejo de máquinas y herramientas |       |         |       |       | 9    |       |       |            |         |           |           |
| FAP10 | Buenas prácticas preventivas en el sector de oficinas                |       |         |       |       |      |       |       | 5          |         |           |           |
| FAP13 | Buenas prácticas preventivas en actividades agrícolas                |       |         |       | 11    |      |       |       |            |         |           |           |
| FAP14 | Gestión de la prevención de riesgos laborales para PYMES             | 24    |         |       |       |      |       |       |            |         | 14        |           |
| FAP15 | Gestión de la prevención para Autónomos                              |       | 21      |       |       |      |       |       |            |         |           | 12        |

### ALICANTE

| Ref.  | Curso  | ENERO | FEBRERO | MARZO | ABRIL | MAYO | JUNIO | JULIO | SEPTIEMBRE | OCTUBRE | NOVIEMBRE | DICIEMBRE |
|-------|--|-------|---------|-------|-------|------|-------|-------|------------|---------|-----------|-----------|
| FAP01 | Buenas prácticas preventivas en incendios y planes de emergencia     |       |         |       | 18    |      |       |       |            | 3       |           |           |
| FAP02 | Gestión en la Investigación de Accidentes                            |       |         | 7     |       |      |       |       | 19         |         |           |           |
| FAP04 | Buenas prácticas preventivas en manipulación de cargas               |       |         |       |       | 9    |       |       |            | 10      |           |           |
| FAP05 | Buenas prácticas en prevención de riesgos generales de seguridad     |       |         |       | 11    |      |       |       |            |         |           |           |
| FAP06 | Buenas prácticas preventivas en riesgos eléctricos                   |       |         |       |       | 16   |       |       |            |         | 7         |           |
| FAP09 | Buenas prácticas preventivas en el manejo de máquinas y herramientas |       |         |       |       |      | 20    |       |            |         | 14        |           |
| FAP10 | Buenas prácticas preventivas en el sector de oficinas                |       |         | 14    |       |      |       | 4     |            |         |           |           |
| FAP13 | Buenas prácticas preventivas en actividades agrícolas                |       |         |       |       | 23   |       |       |            |         |           |           |
| FAP14 | Gestión de la prevención de riesgos laborales para PYMES             | 24    |         |       |       |      |       |       |            |         | 21        |           |
| FAP15 | Gestión de la prevención para Autónomos                              |       | 21      |       |       |      |       |       |            |         |           | 12        |

## ALICANTE (Denia)

| Ref.  | Curso  | ENERO | FEBRERO | MARZO | ABRIL | MAYO | JUNIO | JULIO | SEPTIEMBRE | OCTUBRE | NOVIEMBRE | DICIEMBRE |
|-------|--|-------|---------|-------|-------|------|-------|-------|------------|---------|-----------|-----------|
| FAP02 | Gestión en la investigación de accidentes                            |       |         |       |       | 30   |       |       |            |         |           |           |
| FAP09 | Buenas prácticas preventivas en el manejo de máquinas y herramientas |       |         |       | 25    |      |       |       |            |         |           |           |
| FAP14 | Gestión de la prevención de riesgos laborales para PYMES             | 17    |         |       |       |      |       |       |            |         | 28        |           |
| FAP15 | Gestión de la prevención para Autónomos                              |       | 14      |       |       |      |       |       |            |         |           | 5         |

## ALICANTE (Elda-Petrer)

| Ref.  | Curso  | ENERO | FEBRERO | MARZO | ABRIL | MAYO | JUNIO | JULIO | SEPTIEMBRE | OCTUBRE | NOVIEMBRE | DICIEMBRE |
|-------|--|-------|---------|-------|-------|------|-------|-------|------------|---------|-----------|-----------|
| FAP01 | Buenas prácticas preventivas en incendios y planes de emergencia     |       |         |       |       |      | 21    |       |            |         |           |           |
| FAP09 | Buenas prácticas preventivas en el manejo de máquinas y herramientas |       |         |       |       |      |       |       |            | 18      |           |           |
| FAP14 | Gestión de la prevención de riesgos laborales para PYMES             | 25    |         |       |       |      |       |       |            |         | 15        |           |
| FAP15 | Gestión de la prevención para Autónomos                              |       | 15      |       |       |      |       |       | 27         |         |           |           |

## ALMERÍA

| Ref.  | Curso  | ENERO | FEBRERO | MARZO | ABRIL | MAYO | JUNIO | JULIO | SEPTIEMBRE | OCTUBRE | NOVIEMBRE | DICIEMBRE |
|-------|--|-------|---------|-------|-------|------|-------|-------|------------|---------|-----------|-----------|
| FAP01 | Buenas prácticas preventivas en incendios y planes de emergencia     |       |         | 1     |       |      |       |       |            | 4       |           |           |
| FAP02 | Gestión en la Investigación de Accidentes                            |       |         |       | 12    |      |       |       |            |         |           |           |
| FAP04 | Buenas prácticas preventivas en manipulación de cargas               |       |         | 22    |       |      |       |       | 20         |         |           |           |
| FAP05 | Buenas prácticas en prevención de riesgos generales de seguridad     |       |         |       |       | 3    |       |       |            |         |           |           |
| FAP06 | Buenas prácticas preventivas en riesgos eléctricos                   |       |         |       |       |      |       | 5     |            |         |           |           |
| FAP09 | Buenas prácticas preventivas en el manejo de máquinas y herramientas |       |         |       |       |      | 22    |       |            |         |           |           |
| FAP10 | Buenas prácticas preventivas en el sector de oficinas                |       |         |       |       |      |       |       |            |         | 8         |           |
| FAP13 | Buenas prácticas preventivas en actividades agrícolas                |       |         |       | 19    |      |       |       |            |         |           |           |
| FAP14 | Gestión de la prevención de riesgos laborales para PYMES             | 26    |         |       |       |      |       |       |            |         | 22        |           |
| FAP15 | Gestión de la prevención para Autónomos                              |       | 23      |       |       |      |       |       |            |         |           | 13        |

## ASTURIAS (Avilés)

| Ref.  | Curso  | ENERO | FEBRERO | MARZO | ABRIL | MAYO | JUNIO | JULIO | SEPTIEMBRE | OCTUBRE | NOVIEMBRE | DICIEMBRE |
|-------|--|-------|---------|-------|-------|------|-------|-------|------------|---------|-----------|-----------|
| FAP01 | Buenas prácticas preventivas en incendios y planes de emergencia     |       |         |       |       |      |       |       |            | 4       |           |           |
| FAP04 | Buenas prácticas preventivas en manipulación de cargas               |       |         |       | 12    |      |       |       |            |         |           |           |
| FAP05 | Buenas prácticas en prevención de riesgos generales de seguridad     |       |         |       |       |      | 7     |       |            |         |           |           |
| FAP06 | Buenas prácticas preventivas en riesgos eléctricos                   |       |         |       |       |      |       |       |            |         | 8         |           |
| FAP09 | Buenas prácticas preventivas en el manejo de máquinas y herramientas |       |         | 8     |       |      |       |       |            |         |           |           |
| FAP14 | Gestión de la prevención de riesgos laborales para PYMES             |       | 9       |       |       |      |       |       |            |         | 15        | 13        |
| FAP15 | Gestión de la prevención para Autónomos                              | 26    |         |       |       |      |       |       | 6          |         |           |           |

## ASTURIAS (Gijón)

| Ref.  | Curso  | ENERO | FEBRERO | MARZO | ABRIL | MAYO | JUNIO | JULIO | SEPTIEMBRE | OCTUBRE | NOVIEMBRE | DICIEMBRE |
|-------|--|-------|---------|-------|-------|------|-------|-------|------------|---------|-----------|-----------|
| FAP01 | Buenas prácticas preventivas en incendios y planes de emergencia     |       |         |       |       |      |       |       | 14         |         |           |           |
| FAP02 | Gestión en la investigación de accidentes                            |       |         | 9     |       |      |       |       |            |         |           |           |
| FAP04 | Buenas prácticas preventivas en manipulación de cargas               |       |         |       |       |      | 8     |       |            |         |           |           |
| FAP05 | Buenas prácticas en prevención de riesgos generales de seguridad     |       |         |       |       |      |       | 6     |            |         |           |           |
| FAP06 | Buenas prácticas preventivas en riesgos eléctricos                   |       |         |       | 13    |      |       |       |            |         |           |           |
| FAP09 | Buenas prácticas preventivas en el manejo de máquinas y herramientas |       |         |       |       |      |       |       |            |         | 16        |           |
| FAP10 | Buenas prácticas preventivas en el sector de oficinas                |       |         |       |       |      |       |       |            |         |           | 14        |
| FAP14 | Gestión de la prevención de riesgos laborales para PYMES             | 20    |         |       |       |      |       |       |            | 19      | 9         |           |
| FAP15 | Gestión de la prevención para Autónomos                              |       | 24      |       |       |      |       |       |            |         | 23        |           |

## ASTURIAS (Oviedo)

| Ref.  | Curso  | ENERO | FEBRERO | MARZO | ABRIL | MAYO | JUNIO | JULIO | SEPTIEMBRE | OCTUBRE | NOVIEMBRE | DICIEMBRE |
|-------|--|-------|---------|-------|-------|------|-------|-------|------------|---------|-----------|-----------|
| FAP01 | Buenas prácticas preventivas en incendios y planes de emergencia     |       |         |       |       | 15   |       |       |            |         |           |           |
| FAP02 | Gestión en la investigación de accidentes                            |       |         | 13    |       |      |       |       |            |         |           |           |
| FAP04 | Buenas prácticas preventivas en manipulación de cargas               |       |         | 27    |       |      |       | 17    |            |         |           |           |
| FAP05 | Buenas prácticas en prevención de riesgos generales de seguridad     |       |         |       |       | 8    |       |       |            |         |           |           |
| FAP06 | Buenas prácticas preventivas en riesgos eléctricos                   |       |         |       |       |      |       |       |            | 23      |           |           |
| FAP09 | Buenas prácticas preventivas en el manejo de máquinas y herramientas |       |         |       |       |      |       | 10    |            |         |           |           |
| FAP10 | Buenas prácticas preventivas en el sector de oficinas                |       |         |       |       |      |       |       | 25         |         |           |           |
| FAP14 | Gestión de la prevención de riesgos laborales para PYMES             | 31    |         |       |       |      | 19    |       |            |         | 6         |           |
| FAP15 | Gestión de la prevención para Autónomos                              |       | 28      |       |       |      |       |       |            |         | 20        |           |

## ÁVILA

| Ref.  | Curso  | ENERO | FEBRERO | MARZO | ABRIL | MAYO | JUNIO | JULIO | SEPTIEMBRE | OCTUBRE | NOVIEMBRE | DICIEMBRE |
|-------|--|-------|---------|-------|-------|------|-------|-------|------------|---------|-----------|-----------|
| FAP01 | Buenas prácticas preventivas en incendios y planes de emergencia |       |         |       |       | 30   |       |       |            |         |           |           |
| FAP04 | Buenas prácticas preventivas en manipulación de cargas           |       |         |       | 25    |      |       |       |            |         |           |           |
| FAP14 | Gestión de la prevención de riesgos laborales para PYMES         |       |         | 7     |       |      |       |       |            |         | 14        |           |
| FAP15 | Gestión de la prevención para Autónomos                          |       | 28      |       |       |      |       |       |            | 3       |           |           |

# BADAJOS

| Ref.  | Curso  | ENERO | FEBRERO | MARZO | ABRIL | MAYO | JUNIO | JULIO | SEPTIEMBRE | OCTUBRE | NOVIEMBRE | DICIEMBRE |
|-------|--|-------|---------|-------|-------|------|-------|-------|------------|---------|-----------|-----------|
| FAP01 | Buenas prácticas preventivas en incendios y planes de emergencia     |       |         |       | 18    |      |       |       |            |         |           |           |
| FAP02 | Gestión en la investigación de accidentes                            |       |         |       |       | 9    |       |       |            |         |           |           |
| FAP04 | Buenas prácticas preventivas en manipulación de cargas               |       |         |       |       |      | 6     |       |            |         |           |           |
| FAP05 | Buenas prácticas en prevención de riesgos generales de seguridad     |       |         |       |       |      |       |       | 5          |         |           |           |
| FAP06 | Buenas prácticas preventivas en riesgos eléctricos                   |       |         | 6     |       |      |       |       |            |         |           |           |
| FAP09 | Buenas prácticas preventivas en el manejo de máquinas y herramientas |       |         |       |       |      |       | 4     |            |         |           |           |
| FAP10 | Buenas prácticas preventivas en el sector de oficinas                |       |         | 13    |       |      |       |       |            |         |           |           |
| FAP13 | Buenas prácticas preventivas en actividades agrícolas                |       |         |       | 11    |      |       |       |            |         |           |           |
| FAP14 | Gestión de la prevención de riesgos laborales para PYMES             | 24    |         |       |       |      |       |       |            | 3       | 14        |           |
| FAP15 | Gestión de la prevención para Autónomos                              |       | 7       |       |       |      |       |       |            |         | 7         |           |

# BARCELONA

| Ref.  | Curso  | ENERO | FEBRERO | MARZO | ABRIL | MAYO | JUNIO | JULIO | SEPTIEMBRE | OCTUBRE | NOVIEMBRE | DICIEMBRE |
|-------|--|-------|---------|-------|-------|------|-------|-------|------------|---------|-----------|-----------|
| FAP01 | Buenas prácticas preventivas en incendios y planes de emergencia     |       |         | 14    |       |      |       | 4     |            |         |           |           |
| FAP02 | Gestión en la investigación de accidentes                            |       |         |       | 18    |      |       |       |            | 10      |           |           |
| FAP04 | Buenas prácticas preventivas en manipulación de cargas               |       |         |       |       | 9    |       |       |            |         |           |           |
| FAP05 | Buenas prácticas en prevención de riesgos generales de seguridad     |       |         |       |       |      | 6     |       |            |         |           |           |
| FAP09 | Buenas prácticas preventivas en el manejo de máquinas y herramientas |       |         |       |       | 16   |       |       |            |         |           |           |
| FAP10 | Buenas prácticas preventivas en el sector de oficinas                |       |         |       |       |      | 20    |       |            |         |           |           |
| FAP13 | Buenas prácticas preventivas en actividades agrícolas                |       |         |       |       |      |       |       | 26         |         |           |           |
| FAP14 | Gestión de la prevención de riesgos laborales para PYMES             |       | 14      |       |       |      |       |       |            |         | 14        |           |
| FAP15 | Gestión de la prevención para Autónomos                              |       | 21      |       |       |      |       |       |            |         | 21        |           |

# BILBAO

| Ref.  | Curso  | ENERO | FEBRERO | MARZO | ABRIL | MAYO | JUNIO | JULIO | SEPTIEMBRE | OCTUBRE | NOVIEMBRE | DICIEMBRE |
|-------|--|-------|---------|-------|-------|------|-------|-------|------------|---------|-----------|-----------|
| FAP01 | Buenas prácticas preventivas en incendios y planes de emergencia     |       |         |       |       |      |       |       |            |         | 6         |           |
| FAP02 | Gestión en la investigación de accidentes                            |       |         | 6     |       |      |       |       |            |         |           |           |
| FAP04 | Buenas prácticas preventivas en manipulación de cargas               |       |         |       |       |      |       |       |            | 23      |           |           |
| FAP05 | Buenas prácticas en prevención de riesgos generales de seguridad     |       |         |       |       |      |       | 3     |            |         |           |           |
| FAP06 | Buenas prácticas preventivas en riesgos eléctricos                   |       |         |       |       |      |       |       | 4          |         |           |           |
| FAP09 | Buenas prácticas preventivas en el manejo de máquinas y herramientas |       |         |       |       |      | 19    |       |            |         |           |           |
| FAP10 | Buenas prácticas preventivas en el sector de oficinas                |       |         |       |       | 8    |       |       |            |         |           |           |
| FAP14 | Gestión de la prevención de riesgos laborales para PYMES             | 17    |         |       |       |      |       |       |            |         | 13        |           |
| FAP15 | Gestión de la prevención para Autónomos                              |       | 7       |       |       |      |       |       |            |         |           | 11        |

# BURGOS

| Ref.  | Curso  | ENERO | FEBRERO | MARZO | ABRIL | MAYO | JUNIO | JULIO | SEPTIEMBRE | OCTUBRE | NOVIEMBRE | DICIEMBRE |
|-------|--|-------|---------|-------|-------|------|-------|-------|------------|---------|-----------|-----------|
| FAP01 | Buenas prácticas preventivas en incendios y planes de emergencia |       |         |       |       |      |       |       | 18         |         |           |           |
| FAP04 | Buenas prácticas preventivas en manipulación de cargas           |       |         | 13    |       | 15   |       |       |            |         | 20        |           |
| FAP06 | Buenas prácticas preventivas en riesgos eléctricos               |       |         |       | 17    |      |       |       |            |         |           |           |
| FAP10 | Buenas prácticas preventivas en el sector de oficinas            |       |         |       |       |      | 12    |       |            |         |           |           |
| FAP14 | Gestión de la prevención de riesgos laborales para PYMES         | 24    | 28      |       |       |      |       |       |            | 16      | 27        |           |
| FAP15 | Gestión de la prevención para Autónomos                          |       |         |       |       |      |       |       |            |         |           | 12        |

# CÁCERES

| Ref.  | Curso  | ENERO | FEBRERO | MARZO | ABRIL | MAYO | JUNIO | JULIO | SEPTIEMBRE | OCTUBRE | NOVIEMBRE | DICIEMBRE |
|-------|--|-------|---------|-------|-------|------|-------|-------|------------|---------|-----------|-----------|
| FAP01 | Buenas prácticas preventivas en incendios y planes de emergencia     |       |         | 6     |       |      | 5     |       |            |         |           |           |
| FAP06 | Buenas prácticas preventivas en riesgos eléctricos                   |       |         |       | 17    |      |       |       |            |         |           |           |
| FAP09 | Buenas prácticas preventivas en el manejo de máquinas y herramientas |       |         |       |       |      |       |       | 4          |         |           |           |
| FAP10 | Buenas prácticas preventivas en el sector de oficinas                |       |         |       |       |      |       |       |            |         | 6         |           |
| FAP13 | Buenas prácticas preventivas en actividades agrícolas                |       |         |       |       | 8    |       |       |            |         |           |           |
| FAP14 | Gestión de la prevención de riesgos laborales para PYMES             |       | 7       |       |       |      |       |       |            | 9       | 13        |           |
| FAP15 | Gestión de la prevención para Autónomos                              |       | 14      |       |       |      |       |       |            | 16      |           |           |

# CÁDIZ

| Ref.  | Curso  | ENERO | FEBRERO | MARZO | ABRIL | MAYO | JUNIO | JULIO | SEPTIEMBRE | OCTUBRE | NOVIEMBRE | DICIEMBRE |
|-------|--|-------|---------|-------|-------|------|-------|-------|------------|---------|-----------|-----------|
| FAP01 | Buenas prácticas preventivas en incendios y planes de emergencia |       |         |       | 12    |      |       |       |            |         | 8         |           |
| FAP02 | Gestión en la investigación de accidentes                        |       |         |       |       | 3    |       |       |            |         |           |           |
| FAP04 | Buenas prácticas preventivas en manipulación de cargas           |       |         |       |       |      |       |       | 6          |         |           |           |
| FAP14 | Gestión de la prevención de riesgos laborales para PYMES         | 25    |         |       |       |      |       |       |            | 4       | 15        |           |
| FAP15 | Gestión de la prevención para Autónomos                          |       | 1       |       |       |      |       |       |            |         |           | 13        |

# CIUDAD REAL

| Ref.  | Curso  | ENERO | FEBRERO | MARZO | ABRIL | MAYO | JUNIO | JULIO | SEPTIEMBRE | OCTUBRE | NOVIEMBRE | DICIEMBRE |
|-------|--|-------|---------|-------|-------|------|-------|-------|------------|---------|-----------|-----------|
| FAP01 | Buenas prácticas preventivas en incendios y planes de emergencia     |       |         | 2     |       |      |       |       |            |         |           |           |
| FAP02 | Gestión en la investigación de accidentes                            |       |         |       |       |      |       | 27    |            |         |           |           |
| FAP04 | Buenas prácticas preventivas en manipulación de cargas               |       |         |       |       | 4    |       |       |            |         |           |           |
| FAP05 | Buenas prácticas en prevención de riesgos generales de seguridad     |       |         |       |       |      | 1     |       |            |         |           |           |
| FAP06 | Buenas prácticas preventivas en riesgos eléctricos                   |       |         |       |       |      |       |       | 7          |         |           |           |
| FAP09 | Buenas prácticas preventivas en el manejo de máquinas y herramientas |       |         |       |       |      |       |       |            | 5       |           |           |
| FAP10 | Buenas prácticas preventivas en el sector de oficinas                |       |         |       | 27    |      |       |       |            |         |           |           |
| FAP13 | Buenas prácticas preventivas en actividades agrícolas                |       |         |       |       |      |       |       |            |         | 16        |           |
| FAP14 | Gestión de la prevención de riesgos laborales para PYMES             |       | 3       |       |       |      |       |       |            |         | 23        |           |
| FAP15 | Gestión de la prevención para Autónomos                              |       |         |       |       |      | 29    |       |            |         |           |           |

# CÓRDOBA

| Ref.  | Curso  | ENERO | FEBRERO | MARZO | ABRIL | MAYO | JUNIO | JULIO | SEPTIEMBRE | OCTUBRE | NOVIEMBRE | DICIEMBRE |
|-------|--|-------|---------|-------|-------|------|-------|-------|------------|---------|-----------|-----------|
| FAP01 | Buenas prácticas preventivas en incendios y planes de emergencia     |       |         | 2     |       |      | 1     |       |            |         |           |           |
| FAP04 | Buenas prácticas preventivas en manipulación de cargas               |       |         |       |       |      |       |       |            |         | 2         |           |
| FAP05 | Buenas prácticas en prevención de riesgos generales de seguridad     |       |         |       |       |      |       | 6     |            |         |           |           |
| FAP06 | Buenas prácticas preventivas en riesgos eléctricos                   |       |         |       | 13    |      |       |       |            |         |           |           |
| FAP09 | Buenas prácticas preventivas en el manejo de máquinas y herramientas |       |         |       |       |      |       |       | 14         |         |           |           |
| FAP10 | Buenas prácticas preventivas en el sector de oficinas                |       |         |       |       |      |       |       |            | 5       |           |           |
| FAP13 | Buenas prácticas preventivas en actividades agrícolas                |       |         |       |       | 11   |       |       |            |         |           |           |
| FAP14 | Gestión de la prevención de riesgos laborales para PYMES             | 19    |         |       |       |      |       |       |            |         | 16        |           |
| FAP15 | Gestión de la prevención para Autónomos                              |       | 9       |       |       |      |       |       |            |         |           | 14        |

# GRANADA

| Ref.  | Curso  | ENERO | FEBRERO | MARZO | ABRIL | MAYO | JUNIO | JULIO | SEPTIEMBRE | OCTUBRE | NOVIEMBRE | DICIEMBRE |
|-------|--|-------|---------|-------|-------|------|-------|-------|------------|---------|-----------|-----------|
| FAP01 | Buenas prácticas preventivas en incendios y planes de emergencia     |       |         | 6     |       |      |       |       |            | 2       |           |           |
| FAP02 | Gestión en la investigación de accidentes                            |       |         |       |       | 8    |       |       |            |         |           |           |
| FAP04 | Buenas prácticas preventivas en manipulación de cargas               |       |         |       |       | 15   |       |       |            |         |           |           |
| FAP05 | Buenas prácticas en prevención de riesgos generales de seguridad     |       |         |       | 10    |      |       |       | 4          |         |           |           |
| FAP06 | Buenas prácticas preventivas en riesgos eléctricos                   |       | 7       |       |       |      | 5     |       |            |         |           |           |
| FAP09 | Buenas prácticas preventivas en el manejo de máquinas y herramientas |       |         | 13    |       |      |       |       | 11         |         |           |           |
| FAP10 | Buenas prácticas preventivas en el sector de oficinas                |       |         |       |       |      | 12    |       |            |         | 6         |           |
| FAP13 | Buenas prácticas preventivas en actividades agrícolas                |       |         |       | 17    |      |       |       |            |         |           |           |
| FAP14 | Gestión de la prevención de riesgos laborales para PYMES             | 24    |         |       |       |      |       |       |            |         | 13        |           |
| FAP15 | Gestión de la prevención para Autónomos                              | 31    |         |       |       |      |       |       |            |         | 20        |           |

# GRANADA (Baza)

| Ref.  | Curso  | ENERO | FEBRERO | MARZO | ABRIL | MAYO | JUNIO | JULIO | SEPTIEMBRE | OCTUBRE | NOVIEMBRE | DICIEMBRE |
|-------|--|-------|---------|-------|-------|------|-------|-------|------------|---------|-----------|-----------|
| FAP01 | Buenas prácticas preventivas en incendios y planes de emergencia |       |         |       | 11    |      |       |       |            |         |           |           |
| FAP04 | Buenas prácticas preventivas en manipulación de cargas           |       |         |       |       |      | 6     |       |            |         |           |           |
| FAP05 | Buenas prácticas en prevención de riesgos generales de seguridad |       |         |       |       |      |       |       |            | 3       |           |           |
| FAP14 | Gestión de la prevención de riesgos laborales para PYMES         |       | 1       |       |       |      |       |       |            |         | 7         |           |
| FAP15 | Gestión de la prevención para Autónomos                          |       | 8       |       |       |      |       |       |            |         | 14        |           |

# GRANADA (Motril)

| Ref.  | Curso  | ENERO | FEBRERO | MARZO | ABRIL | MAYO | JUNIO | JULIO | SEPTIEMBRE | OCTUBRE | NOVIEMBRE | DICIEMBRE |
|-------|--|-------|---------|-------|-------|------|-------|-------|------------|---------|-----------|-----------|
| FAP01 | Buenas prácticas preventivas en incendios y planes de emergencia |       |         |       | 18    |      |       |       |            |         |           |           |
| FAP04 | Buenas prácticas preventivas en manipulación de cargas           |       |         |       |       |      | 13    |       |            |         |           |           |
| FAP05 | Buenas prácticas en prevención de riesgos generales de seguridad |       |         |       |       |      |       |       |            | 10      |           |           |
| FAP14 | Gestión de la prevención de riesgos laborales para PYMES         |       | 15      |       |       |      |       |       |            |         | 21        |           |
| FAP15 | Gestión de la prevención para Autónomos                          |       | 22      |       |       |      |       |       |            |         | 28        |           |

# GUADALAJARA

| Ref.  | Curso  | ENERO | FEBRERO | MARZO | ABRIL | MAYO | JUNIO | JULIO | SEPTIEMBRE | OCTUBRE | NOVIEMBRE | DICIEMBRE |
|-------|--|-------|---------|-------|-------|------|-------|-------|------------|---------|-----------|-----------|
| FAP01 | Buenas prácticas preventivas en incendios y planes de emergencia     |       | 1       |       |       |      | 6     |       |            |         | 8         |           |
| FAP02 | Gestión en la investigación de accidentes                            | 25    |         |       |       |      |       |       |            |         |           |           |
| FAP04 | Buenas prácticas preventivas en manipulación de cargas               |       |         | 8     |       |      |       |       | 14         |         |           |           |
| FAP05 | Buenas prácticas en prevención de riesgos generales de seguridad     |       |         |       |       | 3    |       |       |            |         |           |           |
| FAP06 | Buenas prácticas preventivas en riesgos eléctricos                   |       |         |       | 26    |      |       |       |            |         |           |           |
| FAP09 | Buenas prácticas preventivas en el manejo de máquinas y herramientas |       |         |       |       |      |       | 13    |            |         |           |           |
| FAP10 | Buenas prácticas preventivas en el sector de oficinas                |       |         |       |       |      |       |       |            | 11      |           |           |
| FAP14 | Gestión de la prevención de riesgos laborales para PYMES             |       |         | 29    |       |      |       |       |            |         | 30        | 12        |
| FAP15 | Gestión de la prevención para Autónomos                              |       |         | 30    |       |      |       |       |            |         |           | 14        |

# HUELVA

| Ref.  | Curso  | ENERO | FEBRERO | MARZO | ABRIL | MAYO | JUNIO | JULIO | SEPTIEMBRE | OCTUBRE | NOVIEMBRE | DICIEMBRE |
|-------|--|-------|---------|-------|-------|------|-------|-------|------------|---------|-----------|-----------|
| FAP01 | Buenas prácticas preventivas en incendios y planes de emergencia |       |         | 9     |       |      |       |       |            |         |           |           |
| FAP04 | Buenas prácticas preventivas en manipulación de cargas           |       |         |       |       |      |       |       | 19         |         |           |           |
| FAP06 | Buenas prácticas preventivas en riesgos eléctricos               |       |         |       |       | 10   |       |       |            |         |           |           |
| FAP10 | Buenas prácticas preventivas en el sector de oficinas            |       |         |       | 20    |      |       |       |            |         |           |           |
| FAP14 | Gestión de la prevención de riesgos laborales para PYMES         |       | 3       |       |       |      |       |       |            |         | 6         |           |
| FAP15 | Gestión de la prevención para Autónomos                          |       | 10      |       |       |      |       |       |            |         | 13        |           |

# JAÉN

| Ref.  | Curso  | ENERO | FEBRERO | MARZO | ABRIL | MAYO | JUNIO | JULIO | SEPTIEMBRE | OCTUBRE | NOVIEMBRE | DICIEMBRE |
|-------|--|-------|---------|-------|-------|------|-------|-------|------------|---------|-----------|-----------|
| FAP02 | Gestión en la investigación de accidentes                            |       | 9       |       |       |      |       |       |            |         |           |           |
| FAP04 | Buenas prácticas preventivas en manipulación de cargas               |       |         |       | 12    |      |       |       |            |         |           |           |
| FAP09 | Buenas prácticas preventivas en el manejo de máquinas y herramientas |       |         |       |       |      |       |       |            | 4       |           |           |
| FAP14 | Gestión de la prevención de riesgos laborales para PYMES             |       |         | 8     |       |      |       |       |            |         | 8         |           |
| FAP15 | Gestión de la prevención para Autónomos                              |       |         | 15    |       |      |       |       |            |         | 15        |           |

# LA RIOJA

| Ref.  | Curso  | ENERO | FEBRERO | MARZO | ABRIL | MAYO | JUNIO | JULIO | SEPTIEMBRE | OCTUBRE | NOVIEMBRE | DICIEMBRE |
|-------|--|-------|---------|-------|-------|------|-------|-------|------------|---------|-----------|-----------|
| FAP01 | Buenas prácticas preventivas en incendios y planes de emergencia     |       | 16      |       |       |      |       |       |            |         |           |           |
| FAP04 | Buenas prácticas preventivas en manipulación de cargas               |       |         |       | 12    |      |       |       |            |         |           |           |
| FAP09 | Buenas prácticas preventivas en el manejo de máquinas y herramientas |       |         |       |       |      |       |       |            | 18      |           |           |
| FAP14 | Gestión de la prevención de riesgos laborales para PYMES             | 26    |         |       |       |      |       |       | 20         |         | 15        |           |
| FAP15 | Gestión de la prevención para Autónomos                              |       |         | 29    |       |      |       |       |            |         | 22        |           |

# LAS PALMAS

| Ref.  | Curso  | ENERO | FEBRERO | MARZO | ABRIL | MAYO | JUNIO | JULIO | SEPTIEMBRE | OCTUBRE | NOVIEMBRE | DICIEMBRE |
|-------|--|-------|---------|-------|-------|------|-------|-------|------------|---------|-----------|-----------|
| FAP01 | Buenas prácticas preventivas en incendios y planes de emergencia |       |         |       | 24    |      |       |       |            |         |           |           |
| FAP06 | Buenas prácticas preventivas en riesgos eléctricos               |       |         | 27    |       |      |       |       |            |         |           |           |
| FAP14 | Gestión de la prevención de riesgos laborales para PYMES         |       |         |       |       |      | 26    |       |            |         | 27        |           |
| FAP15 | Gestión de la prevención para Autónomos                          |       |         |       |       |      |       | 24    |            |         |           |           |

# LEÓN

| Ref.  | Curso  | ENERO | FEBRERO | MARZO | ABRIL | MAYO | JUNIO | JULIO | SEPTIEMBRE | OCTUBRE | NOVIEMBRE | DICIEMBRE |
|-------|--|-------|---------|-------|-------|------|-------|-------|------------|---------|-----------|-----------|
| FAP01 | Buenas prácticas preventivas en incendios y planes de emergencia     |       |         |       |       |      |       |       |            | 16      |           |           |
| FAP02 | Gestión en la investigación de accidentes                            |       |         |       |       |      | 5     |       |            |         |           |           |
| FAP04 | Buenas prácticas preventivas en manipulación de cargas               |       |         |       | 17    |      |       |       |            |         |           |           |
| FAP05 | Buenas prácticas en prevención de riesgos generales de seguridad     |       |         | 27    |       |      |       |       |            |         |           |           |
| FAP06 | Buenas prácticas preventivas en riesgos eléctricos                   |       |         |       |       | 2    |       |       |            |         |           |           |
| FAP09 | Buenas prácticas preventivas en el manejo de máquinas y herramientas |       |         |       |       |      |       | 3     |            |         |           |           |
| FAP10 | Buenas prácticas preventivas en el sector de oficinas                |       |         |       |       |      |       |       | 4          |         |           |           |
| FAP13 | Buenas prácticas preventivas en actividades agrícolas                |       |         |       |       |      |       |       |            | 23      |           |           |
| FAP14 | Gestión de la prevención de riesgos laborales para PYMES             | 24    |         |       |       |      |       |       |            |         | 6         |           |
| FAP15 | Gestión de la prevención para Autónomos                              |       | 7       |       |       |      |       |       |            |         |           | 4         |

# LEÓN (Ponferrada)

| Ref.  | Curso  | ENERO | FEBRERO | MARZO | ABRIL | MAYO | JUNIO | JULIO | SEPTIEMBRE | OCTUBRE | NOVIEMBRE | DICIEMBRE |
|-------|--|-------|---------|-------|-------|------|-------|-------|------------|---------|-----------|-----------|
| FAP01 | Buenas prácticas preventivas en incendios y planes de emergencia |       |         |       |       | 10   |       |       |            |         |           |           |
| FAP05 | Buenas prácticas en prevención de riesgos generales de seguridad |       |         |       |       |      |       |       |            | 18      |           |           |
| FAP06 | Buenas prácticas preventivas en riesgos eléctricos               |       |         |       | 26    |      |       |       |            |         |           |           |
| FAP10 | Buenas prácticas preventivas en el sector de oficinas            |       |         |       |       |      |       |       | 13         |         |           |           |
| FAP14 | Gestión de la prevención de riesgos laborales para PYMES         | 25    |         |       |       |      |       |       |            |         | 14        |           |
| FAP15 | Gestión de la prevención para Autónomos                          |       | 8       |       |       |      |       |       |            |         |           | 12        |

# LUGO

| Ref.  | Curso  | ENERO | FEBRERO | MARZO | ABRIL | MAYO | JUNIO | JULIO | SEPTIEMBRE | OCTUBRE | NOVIEMBRE | DICIEMBRE |
|-------|--|-------|---------|-------|-------|------|-------|-------|------------|---------|-----------|-----------|
| FAP01 | Buenas prácticas preventivas en incendios y planes de emergencia     |       |         |       |       |      | 12    |       |            |         |           |           |
| FAP04 | Buenas prácticas preventivas en manipulación de cargas               |       | 21      |       |       |      |       |       |            |         | 27        |           |
| FAP05 | Buenas prácticas en prevención de riesgos generales de seguridad     |       |         | 16    |       |      |       |       |            |         |           |           |
| FAP06 | Buenas prácticas preventivas en riesgos eléctricos                   |       |         |       |       | 22   |       |       |            |         |           |           |
| FAP09 | Buenas prácticas preventivas en el manejo de máquinas y herramientas |       |         |       |       |      |       |       |            | 16      |           |           |
| FAP10 | Buenas prácticas preventivas en el sector de oficinas                |       |         |       |       |      |       |       | 11         |         |           |           |
| FAP13 | Buenas prácticas preventivas en actividades agrícolas                |       |         |       | 24    |      |       |       |            |         |           |           |
| FAP14 | Gestión de la prevención de riesgos laborales para PYMES             |       |         |       |       |      | 5     |       |            |         | 14        |           |
| FAP15 | Gestión de la prevención para Autónomos                              | 24    |         |       |       |      |       |       |            | 30      |           |           |

# MADRID

| Ref.  | Curso  | ENERO | FEBRERO | MARZO | ABRIL | MAYO | JUNIO | JULIO | SEPTIEMBRE | OCTUBRE | NOVIEMBRE | DICIEMBRE |
|-------|--|-------|---------|-------|-------|------|-------|-------|------------|---------|-----------|-----------|
| FAP01 | Buenas prácticas preventivas en incendios y planes de emergencia     |       | 7       | 5     | 16    | 7    | 4     | 4     | 10         | 17      | 14        |           |
| FAP02 | Gestión en la investigación de accidentes                            |       | 6       |       |       | 8    |       |       | 11         |         |           |           |
| FAP04 | Buenas prácticas preventivas en manipulación de cargas               | 18    | 8       | 6     | 17    | 9    | 5     | 5     | 12         | 18      | 15        |           |
| FAP05 | Buenas prácticas en prevención de riesgos generales de seguridad     | 19    | 9       | 7     | 18    | 10   | 7     | 6     | 13         | 19      | 13        |           |
| FAP06 | Buenas prácticas preventivas en riesgos eléctricos                   | 20    | 10      | 9     | 19    | 11   | 8     | 3     | 17         | 16      | 12        |           |
| FAP09 | Buenas prácticas preventivas en el manejo de máquinas y herramientas |       |         | 12    |       |      | 18    |       |            | 15      | 6         |           |
| FAP10 | Buenas prácticas preventivas en el sector de oficinas                |       |         |       | 20    |      |       | 2     |            |         | 5         |           |
| FAP14 | Gestión de la prevención de riesgos laborales para PYMES             |       | 2       |       | 23    |      | 19    |       | 18         |         | 26        |           |
| FAP15 | Gestión de la prevención para Autónomos                              |       |         | 21    |       | 23   |       | 9     |            | 10      |           | 13        |

# MADRID (Arganda)

| Ref.  | Curso  | ENERO | FEBRERO | MARZO | ABRIL | MAYO | JUNIO | JULIO | SEPTIEMBRE | OCTUBRE | NOVIEMBRE | DICIEMBRE |
|-------|--|-------|---------|-------|-------|------|-------|-------|------------|---------|-----------|-----------|
| FAP01 | Buenas prácticas preventivas en incendios y planes de emergencia     |       | 21      |       | 11    |      | 13    |       | 26         |         | 21        |           |
| FAP02 | Gestión en la investigación de accidentes                            |       |         | 14    |       | 16   |       |       |            | 3       |           |           |
| FAP04 | Buenas prácticas preventivas en manipulación de cargas               |       | 22      |       | 12    |      | 14    |       | 27         |         | 22        |           |
| FAP05 | Buenas prácticas en prevención de riesgos generales de seguridad     |       |         | 15    |       | 17   |       |       |            | 4       |           |           |
| FAP06 | Buenas prácticas preventivas en riesgos eléctricos                   |       |         | 16    |       | 18   |       | 20    |            | 1       |           |           |
| FAP09 | Buenas prácticas preventivas en el manejo de máquinas y herramientas |       | 23      |       |       |      | 15    |       | 28         |         | 20        |           |
| FAP10 | Buenas prácticas preventivas en el sector de oficinas                |       |         | 13    |       |      | 11    |       |            | 2       |           |           |
| FAP13 | Buenas prácticas preventivas en actividades agrícolas                |       |         |       |       |      | 12    |       |            |         |           |           |
| FAP14 | Gestión de la prevención de riesgos laborales para PYMES             |       | 24      |       |       | 21   |       |       | 24         |         | 7         |           |
| FAP15 | Gestión de la prevención para Autónomos                              |       | 20      |       |       | 22   |       |       | 25         |         | 19        |           |

# MADRID (Pinto)

| Ref.  | Curso  | ENERO | FEBRERO | MARZO | ABRIL | MAYO | JUNIO | JULIO | SEPTIEMBRE | OCTUBRE | NOVIEMBRE | DICIEMBRE |
|-------|--|-------|---------|-------|-------|------|-------|-------|------------|---------|-----------|-----------|
| FAP01 | Buenas prácticas preventivas en incendios y planes de emergencia     |       | 13      |       | 13    |      | 20    |       | 19         |         | 28        |           |
| FAP02 | Gestión en la investigación de accidentes                            |       |         | 20    |       | 28   |       | 18    |            | 24      |           |           |
| FAP04 | Buenas prácticas preventivas en manipulación de cargas               |       | 14      |       | 25    |      | 21    | 19    |            | 25      | 29        |           |
| FAP05 | Buenas prácticas en prevención de riesgos generales de seguridad     |       |         | 22    |       | 24   |       | 16    |            | 26      |           | 10        |
| FAP06 | Buenas prácticas preventivas en riesgos eléctricos                   |       |         | 23    |       | 25   |       | 17    |            | 22      |           |           |
| FAP09 | Buenas prácticas preventivas en el manejo de máquinas y herramientas |       | 15      |       |       |      | 22    |       | 20         |         |           |           |
| FAP10 | Buenas prácticas preventivas en el sector de oficinas                |       |         | 26    |       |      |       | 12    |            |         |           |           |
| FAP13 | Buenas prácticas preventivas en actividades agrícolas                |       |         |       |       |      |       |       |            | 23      |           |           |
| FAP14 | Gestión de la prevención de riesgos laborales para PYMES             |       | 16      |       |       | 29   |       |       | 21         |         |           | 11        |
| FAP15 | Gestión de la prevención para Autónomos                              |       | 17      |       |       | 30   |       |       | 6          |         |           | 17        |

# MÁLAGA

| Ref.  | Curso  | ENERO | FEBRERO | MARZO | ABRIL | MAYO | JUNIO | JULIO | SEPTIEMBRE | OCTUBRE | NOVIEMBRE | DICIEMBRE |
|-------|--|-------|---------|-------|-------|------|-------|-------|------------|---------|-----------|-----------|
| FAP01 | Buenas prácticas preventivas en incendios y planes de emergencia     |       |         | 2     |       |      |       |       |            | 5       |           |           |
| FAP02 | Gestión en la investigación de accidentes                            |       |         |       |       | 4    |       |       |            |         |           |           |
| FAP04 | Buenas prácticas preventivas en manipulación de cargas               |       | 10      |       |       |      |       |       |            |         | 16        |           |
| FAP05 | Buenas prácticas en prevención de riesgos generales de seguridad     |       |         |       |       |      |       | 6     |            |         |           |           |
| FAP06 | Buenas prácticas preventivas en riesgos eléctricos                   |       |         |       |       |      | 15    |       |            |         |           |           |
| FAP09 | Buenas prácticas preventivas en el manejo de máquinas y herramientas |       |         |       | 13    |      |       |       |            | 19      |           |           |
| FAP10 | Buenas prácticas preventivas en el sector de oficinas                |       |         | 9     |       |      |       |       | 7          |         |           |           |
| FAP13 | Buenas prácticas preventivas en actividades agrícolas                |       |         |       |       | 11   |       |       |            |         |           |           |
| FAP14 | Gestión de la prevención de riesgos laborales para PYMES             | 20    |         |       |       |      |       |       |            |         | 23        |           |
| FAP15 | Gestión de la prevención para Autónomos                              | 27    |         |       |       |      |       |       |            |         | 30        |           |

# MÁLAGA (Estepona)

| Ref.  | Curso  | ENERO | FEBRERO | MARZO | ABRIL | MAYO | JUNIO | JULIO | SEPTIEMBRE | OCTUBRE | NOVIEMBRE | DICIEMBRE |
|-------|--|-------|---------|-------|-------|------|-------|-------|------------|---------|-----------|-----------|
| FAP01 | Buenas prácticas preventivas en incendios y planes de emergencia |       |         | 16    |       |      |       |       |            |         |           |           |
| FAP05 | Buenas prácticas en prevención de riesgos generales de seguridad |       |         |       |       |      |       |       |            | 26      |           |           |
| FAP14 | Gestión de la prevención de riesgos laborales para PYMES         |       | 17      |       |       |      |       |       |            |         | 9         |           |
| FAP15 | Gestión de la prevención para Autónomos                          |       | 24      |       |       |      |       |       |            |         |           | 14        |

# MURCIA

| Ref.  | Curso  | ENERO | FEBRERO | MARZO | ABRIL | MAYO | JUNIO | JULIO | SEPTIEMBRE | OCTUBRE | NOVIEMBRE | DICIEMBRE |
|-------|--|-------|---------|-------|-------|------|-------|-------|------------|---------|-----------|-----------|
| FAP01 | Buenas prácticas preventivas en incendios y planes de emergencia     |       | 8       |       | 19    |      | 7     |       | 6          |         | 8         |           |
| FAP02 | Gestión en la investigación de accidentes                            |       |         | 8     |       |      |       | 5     | 20         | 4       | 15        | 13        |
| FAP04 | Buenas prácticas preventivas en manipulación de cargas               |       |         |       | 12    |      | 14    |       |            |         | 22        |           |
| FAP05 | Buenas prácticas en prevención de riesgos generales de seguridad     |       |         | 15    |       |      |       | 12    |            | 11      |           |           |
| FAP06 | Buenas prácticas preventivas en riesgos eléctricos                   |       | 15      |       |       | 3    |       |       |            | 18      |           |           |
| FAP09 | Buenas prácticas preventivas en el manejo de máquinas y herramientas |       |         | 22    |       |      | 21    |       |            |         | 29        |           |
| FAP10 | Buenas prácticas preventivas en el sector de oficinas                |       |         |       |       | 10   |       | 19    |            | 25      |           |           |
| FAP13 | Buenas prácticas preventivas en actividades agrícolas                |       |         |       |       | 17   |       |       |            |         |           |           |
| FAP14 | Gestión de la prevención de riesgos laborales para PYMES             | 25    |         |       |       |      |       |       | 27         |         | 19        |           |
| FAP15 | Gestión de la prevención para Autónomos                              |       | 22      |       |       |      |       |       |            |         |           |           |

## MURCIA (Cartagena)

| Ref.  | Curso  | ENERO | FEBRERO | MARZO | ABRIL | MAYO | JUNIO | JULIO | SEPTIEMBRE | OCTUBRE | NOVIEMBRE | DICIEMBRE |
|-------|--|-------|---------|-------|-------|------|-------|-------|------------|---------|-----------|-----------|
| FAP01 | Buenas prácticas preventivas en incendios y planes de emergencia     |       |         |       |       |      | 15    |       |            |         | 6         |           |
| FAP02 | Gestión en la investigación de accidentes                            |       |         |       |       | 4    |       |       |            |         |           |           |
| FAP04 | Buenas prácticas preventivas en manipulación de cargas               |       |         | 2     |       | 11   | 29    |       |            |         |           |           |
| FAP05 | Buenas prácticas en prevención de riesgos generales de seguridad     |       |         |       |       |      |       |       | 7          |         |           |           |
| FAP06 | Buenas prácticas preventivas en riesgos eléctricos                   |       |         | 9     |       |      |       | 6     |            |         |           |           |
| FAP09 | Buenas prácticas preventivas en el manejo de máquinas y herramientas |       | 3       |       |       |      |       |       |            | 5       |           |           |
| FAP10 | Buenas prácticas preventivas en el sector de oficinas                |       |         |       |       |      |       | 13    |            |         | 9         |           |
| FAP13 | Buenas prácticas preventivas en actividades agrícolas                |       |         |       |       |      |       |       | 14         |         |           |           |
| FAP14 | Gestión de la prevención de riesgos laborales para PYMES             |       |         |       | 13    |      |       |       |            | 19      | 16        |           |
| FAP15 | Gestión de la prevención para Autónomos                              |       |         |       |       | 18   |       |       |            |         | 23        |           |

## OURENSE

| Ref.  | Curso  | ENERO | FEBRERO | MARZO | ABRIL | MAYO | JUNIO | JULIO | SEPTIEMBRE | OCTUBRE | NOVIEMBRE | DICIEMBRE |
|-------|--|-------|---------|-------|-------|------|-------|-------|------------|---------|-----------|-----------|
| FAP01 | Buenas prácticas preventivas en incendios y planes de emergencia     |       |         | 9     |       |      |       |       |            |         |           |           |
| FAP04 | Buenas prácticas preventivas en manipulación de cargas               |       |         |       |       | 4    |       |       |            |         |           |           |
| FAP05 | Buenas prácticas en prevención de riesgos generales de seguridad     |       |         |       |       |      |       |       | 21         |         |           |           |
| FAP06 | Buenas prácticas preventivas en riesgos eléctricos                   |       |         |       |       |      |       |       |            |         | 9         |           |
| FAP09 | Buenas prácticas preventivas en el manejo de máquinas y herramientas |       |         |       | 13    |      |       |       |            |         |           |           |
| FAP10 | Buenas prácticas preventivas en el sector de oficinas                |       |         |       |       |      | 15    |       |            |         |           |           |
| FAP14 | Gestión de la prevención de riesgos laborales para PYMES             | 27    |         |       |       |      |       | 6     |            |         | 16        |           |
| FAP15 | Gestión de la prevención para Autónomos                              |       | 17      |       |       |      |       |       | 28         |         |           |           |

## PALENCIA

| Ref.  | Curso  | ENERO | FEBRERO | MARZO | ABRIL | MAYO | JUNIO | JULIO | SEPTIEMBRE | OCTUBRE | NOVIEMBRE | DICIEMBRE |
|-------|--|-------|---------|-------|-------|------|-------|-------|------------|---------|-----------|-----------|
| FAP01 | Buenas prácticas preventivas en incendios y planes de emergencia     |       |         |       |       |      |       |       |            |         | 6         |           |
| FAP09 | Buenas prácticas preventivas en el manejo de máquinas y herramientas |       |         | 6     |       |      |       |       |            |         |           |           |
| FAP14 | Gestión de la prevención de riesgos laborales para PYMES             |       | 7       |       |       |      |       |       |            | 16      | 20        |           |
| FAP15 | Gestión de la prevención para Autónomos                              |       |         |       | 17    |      |       |       |            |         |           | 11        |

## PALMA DE MALLORCA

| Ref.  | Curso  | ENERO | FEBRERO | MARZO | ABRIL | MAYO | JUNIO | JULIO | SEPTIEMBRE | OCTUBRE | NOVIEMBRE | DICIEMBRE |
|-------|--|-------|---------|-------|-------|------|-------|-------|------------|---------|-----------|-----------|
| FAP01 | Buenas prácticas preventivas en incendios y planes de emergencia |       |         |       | 12    | 3    | 7     |       | 6          |         |           |           |
| FAP02 | Gestión en la investigación de accidentes                        |       | 15      |       |       |      |       |       |            |         | 23        |           |
| FAP04 | Buenas prácticas preventivas en manipulación de cargas           |       |         |       |       | 4    |       |       |            |         |           |           |
| FAP06 | Buenas prácticas preventivas en riesgos eléctricos               |       |         |       | 13    |      |       |       |            |         |           |           |
| FAP10 | Buenas prácticas preventivas en el sector de oficinas            |       |         | 9     |       |      | 8     |       |            |         |           |           |
| FAP14 | Gestión de la prevención de riesgos laborales para PYMES         |       | 16      |       |       |      |       |       |            |         | 22        |           |
| FAP15 | Gestión de la prevención para Autónomos                          |       |         | 8     |       |      |       |       | 7          |         |           |           |

# PAMPLONA

| Ref.  | Curso  | ENERO | FEBRERO | MARZO | ABRIL | MAYO | JUNIO | JULIO | SEPTIEMBRE | OCTUBRE | NOVIEMBRE | DICIEMBRE |
|-------|--|-------|---------|-------|-------|------|-------|-------|------------|---------|-----------|-----------|
| FAP01 | Buenas prácticas preventivas en incendios y planes de emergencia     |       |         |       |       |      |       |       |            |         | 16        |           |
| FAP02 | Gestión en la investigación de accidentes                            |       |         | 30    |       |      |       |       |            |         |           |           |
| FAP04 | Buenas prácticas preventivas en manipulación de cargas               |       |         |       |       |      |       |       |            | 19      |           |           |
| FAP06 | Buenas prácticas preventivas en riesgos eléctricos                   |       |         |       |       |      |       |       | 14         |         |           |           |
| FAP09 | Buenas prácticas preventivas en el manejo de máquinas y herramientas |       |         |       |       |      | 21    |       |            |         |           |           |
| FAP10 | Buenas prácticas preventivas en el sector de oficinas                |       |         |       |       | 25   |       |       |            |         |           |           |
| FAP14 | Gestión de la prevención de riesgos laborales para PYMES             | 27    |         |       |       |      |       |       |            |         | 23        |           |
| FAP15 | Gestión de la prevención para Autónomos                              |       | 17      |       |       |      |       |       |            |         |           | 14        |

# PONTEVEDRA (Vigo)

| Ref.  | Curso  | ENERO | FEBRERO | MARZO | ABRIL | MAYO | JUNIO | JULIO | SEPTIEMBRE | OCTUBRE | NOVIEMBRE | DICIEMBRE |
|-------|--|-------|---------|-------|-------|------|-------|-------|------------|---------|-----------|-----------|
| FAP01 | Buenas prácticas preventivas en incendios y planes de emergencia     |       |         |       |       | 11   |       |       |            |         |           |           |
| FAP02 | Gestión en la investigación de accidentes                            |       |         |       |       |      |       | 13    |            |         |           |           |
| FAP05 | Buenas prácticas en prevención de riesgos generales de seguridad     |       |         |       | 20    |      |       |       |            |         |           |           |
| FAP06 | Buenas prácticas preventivas en riesgos eléctricos                   |       |         |       |       |      |       |       |            | 19      |           |           |
| FAP09 | Buenas prácticas preventivas en el manejo de máquinas y herramientas |       |         | 23    |       |      |       |       |            |         |           |           |
| FAP10 | Buenas prácticas preventivas en el sector de oficinas                |       |         |       |       |      |       |       | 14         |         |           |           |
| FAP14 | Gestión de la prevención de riesgos laborales para PYMES             | 20    |         |       |       |      |       |       |            |         | 23        |           |
| FAP15 | Gestión de la prevención para Autónomos                              |       | 24      |       |       |      |       |       |            |         |           | 14        |

# SALAMANCA

| Ref.  | Curso  | ENERO | FEBRERO | MARZO | ABRIL | MAYO | JUNIO | JULIO | SEPTIEMBRE | OCTUBRE | NOVIEMBRE | DICIEMBRE |
|-------|--|-------|---------|-------|-------|------|-------|-------|------------|---------|-----------|-----------|
| FAP01 | Buenas prácticas preventivas en incendios y planes de emergencia     |       | 21      |       | 10    |      |       |       |            | 16      |           |           |
| FAP04 | Buenas prácticas preventivas en manipulación de cargas               |       |         |       |       | 8    |       |       | 18         |         |           |           |
| FAP05 | Buenas prácticas en prevención de riesgos generales de seguridad     |       |         |       |       |      |       |       |            | 23      |           |           |
| FAP06 | Buenas prácticas preventivas en riesgos eléctricos                   |       |         |       |       |      | 5     |       |            |         |           |           |
| FAP09 | Buenas prácticas preventivas en el manejo de máquinas y herramientas |       |         | 13    |       |      |       |       |            |         |           |           |
| FAP14 | Gestión de la prevención de riesgos laborales para PYMES             | 17    |         |       |       |      |       |       |            |         | 13        |           |
| FAP15 | Gestión de la prevención para Autónomos                              |       | 14      |       |       |      |       |       |            |         |           | 11        |

# SANTA CRUZ DE TENERIFE

| Ref.  | Curso  | ENERO | FEBRERO | MARZO | ABRIL | MAYO | JUNIO | JULIO | SEPTIEMBRE | OCTUBRE | NOVIEMBRE | DICIEMBRE |
|-------|--|-------|---------|-------|-------|------|-------|-------|------------|---------|-----------|-----------|
| FAP01 | Buenas prácticas preventivas en incendios y planes de emergencia |       |         |       | 23    |      |       |       |            |         |           |           |
| FAP06 | Buenas prácticas preventivas en riesgos eléctricos               |       |         | 28    |       |      |       |       |            |         |           |           |
| FAP14 | Gestión de la prevención de riesgos laborales para PYMES         |       |         |       |       |      | 25    |       |            |         | 26        |           |
| FAP15 | Gestión de la prevención para Autónomos                          |       |         |       |       |      |       | 23    |            |         |           |           |

# SANTANDER

| Ref.  | Curso  | ENERO | FEBRERO | MARZO | ABRIL | MAYO | JUNIO | JULIO | SEPTIEMBRE | OCTUBRE | NOVIEMBRE | DICIEMBRE |
|-------|--|-------|---------|-------|-------|------|-------|-------|------------|---------|-----------|-----------|
| FAP01 | Buenas prácticas preventivas en incendios y planes de emergencia |       |         |       |       | 31   |       |       |            |         |           |           |
| FAP04 | Buenas prácticas preventivas en manipulación de cargas           |       |         |       |       |      | 22    |       |            |         |           |           |
| FAP05 | Buenas prácticas en prevención de riesgos generales de seguridad |       |         |       |       |      |       | 20    |            |         |           |           |
| FAP10 | Buenas prácticas preventivas en el sector de oficinas            |       | 23      |       |       |      |       |       |            |         |           |           |
| FAP14 | Gestión de la prevención de riesgos laborales para PYMES         | 19    |         |       |       |      |       |       |            |         | 30        |           |
| FAP15 | Gestión de la prevención para Autónomos                          |       |         | 23    |       |      |       |       |            | 26      |           |           |

# SEGOVIA

| Ref.  | Curso  | ENERO | FEBRERO | MARZO | ABRIL | MAYO | JUNIO | JULIO | SEPTIEMBRE | OCTUBRE | NOVIEMBRE | DICIEMBRE |
|-------|--|-------|---------|-------|-------|------|-------|-------|------------|---------|-----------|-----------|
| FAP01 | Buenas prácticas preventivas en incendios y planes de emergencia     |       |         |       |       |      |       | 6     |            |         |           |           |
| FAP04 | Buenas prácticas preventivas en manipulación de cargas               |       |         |       |       |      | 8     |       |            |         |           |           |
| FAP06 | Buenas prácticas preventivas en riesgos eléctricos                   |       |         | 9     |       |      |       |       |            |         |           |           |
| FAP09 | Buenas prácticas preventivas en el manejo de máquinas y herramientas |       |         |       | 13    |      |       |       |            |         |           |           |
| FAP14 | Gestión de la prevención de riesgos laborales para PYMES             | 27    |         |       |       |      |       |       |            | 19      | 9         |           |
| FAP15 | Gestión de la prevención para Autónomos                              |       | 10      |       |       |      |       |       |            |         | 23        |           |

# SEVILLA

| Ref.  | Curso  | ENERO | FEBRERO | MARZO | ABRIL | MAYO | JUNIO | JULIO | SEPTIEMBRE | OCTUBRE | NOVIEMBRE | DICIEMBRE |
|-------|--|-------|---------|-------|-------|------|-------|-------|------------|---------|-----------|-----------|
| FAP01 | Buenas prácticas preventivas en incendios y planes de emergencia     |       |         | 8     |       |      | 13    |       | 12         |         |           |           |
| FAP02 | Gestión en la investigación de accidentes                            |       |         | 15    |       |      |       |       |            |         |           |           |
| FAP04 | Buenas prácticas preventivas en manipulación de cargas               |       | 16      |       | 19    |      |       |       |            | 10      |           |           |
| FAP05 | Buenas prácticas en prevención de riesgos generales de seguridad     |       |         |       |       | 16   |       |       |            |         |           |           |
| FAP06 | Buenas prácticas preventivas en riesgos eléctricos                   |       |         | 22    |       |      |       |       |            |         | 5         |           |
| FAP09 | Buenas prácticas preventivas en el manejo de máquinas y herramientas |       |         |       |       | 23   |       |       |            |         | 12        |           |
| FAP10 | Buenas prácticas preventivas en el sector de oficinas                |       |         |       |       |      | 20    |       |            | 17      |           |           |
| FAP13 | Buenas prácticas preventivas en actividades agrícolas                |       |         |       |       |      |       | 5     |            |         |           |           |
| FAP14 | Gestión de la prevención de riesgos laborales para PYMES             |       |         |       |       |      | 27    |       |            |         |           |           |
| FAP15 | Gestión de la prevención para Autónomos                              |       | 23      |       |       |      |       |       |            |         | 19        |           |

# TOLEDO

| Ref.  | Curso  | ENERO | FEBRERO | MARZO | ABRIL | MAYO | JUNIO | JULIO | SEPTIEMBRE | OCTUBRE | NOVIEMBRE | DICIEMBRE |
|-------|--|-------|---------|-------|-------|------|-------|-------|------------|---------|-----------|-----------|
| FAP01 | Buenas prácticas preventivas en incendios y planes de emergencia |       |         |       |       | 9    |       |       |            |         |           |           |
| FAP04 | Buenas prácticas preventivas en manipulación de cargas           |       |         |       |       |      |       |       | 5          |         |           |           |
| FAP14 | Gestión de la prevención de riesgos laborales para PYMES         |       | 15      |       |       |      |       |       |            |         | 7         |           |
| FAP15 | Gestión de la prevención para Autónomos                          |       | 22      |       |       |      |       |       |            |         | 14        |           |

# TOLEDO (Illescas)

| Ref.  | Curso  | ENERO | FEBRERO | MARZO | ABRIL | MAYO | JUNIO | JULIO | SEPTIEMBRE | OCTUBRE | NOVIEMBRE | DICIEMBRE |
|-------|--|-------|---------|-------|-------|------|-------|-------|------------|---------|-----------|-----------|
| FAP01 | Buenas prácticas preventivas en incendios y planes de emergencia     |       |         |       | 12    |      |       |       |            |         |           |           |
| FAP09 | Buenas prácticas preventivas en el manejo de máquinas y herramientas |       |         |       |       | 10   |       |       |            |         |           |           |
| FAP14 | Gestión de la prevención de riesgos laborales para PYMES             |       | 16      |       |       |      |       |       |            | 18      |           |           |
| FAP15 | Gestión de la prevención para Autónomos                              | 19    |         |       |       |      |       |       |            |         | 15        |           |

# TOLEDO (Talavera)

| Ref.  | Curso  | ENERO | FEBRERO | MARZO | ABRIL | MAYO | JUNIO | JULIO | SEPTIEMBRE | OCTUBRE | NOVIEMBRE | DICIEMBRE |
|-------|--|-------|---------|-------|-------|------|-------|-------|------------|---------|-----------|-----------|
| FAP01 | Buenas prácticas preventivas en incendios y planes de emergencia     |       |         | 14    |       |      |       |       |            | 24      |           |           |
| FAP02 | Gestión en la investigación de accidentes                            |       |         |       |       |      |       |       |            |         | 21        |           |
| FAP04 | Buenas prácticas preventivas en manipulación de cargas               |       |         |       | 25    |      |       |       |            |         |           |           |
| FAP05 | Buenas prácticas en prevención de riesgos generales de seguridad     |       |         | 28    |       |      |       |       |            |         |           |           |
| FAP06 | Buenas prácticas preventivas en riesgos eléctricos                   |       |         |       |       | 22   |       |       |            |         |           |           |
| FAP09 | Buenas prácticas preventivas en el manejo de máquinas y herramientas |       |         |       |       |      | 13    |       |            |         |           |           |
| FAP10 | Buenas prácticas preventivas en el sector de oficinas                |       |         |       |       |      | 20    |       |            |         |           |           |
| FAP14 | Gestión de la prevención de riesgos laborales para PYMES             |       |         |       |       | 23   |       |       |            |         | 28        |           |
| FAP15 | Gestión de la prevención para Autónomos                              | 25    |         |       |       |      |       |       |            |         | 29        |           |

# VALENCIA

| Ref.  | Curso  | ENERO | FEBRERO | MARZO | ABRIL | MAYO | JUNIO | JULIO | SEPTIEMBRE | OCTUBRE | NOVIEMBRE | DICIEMBRE |
|-------|--|-------|---------|-------|-------|------|-------|-------|------------|---------|-----------|-----------|
| FAP01 | Buenas prácticas preventivas en incendios y planes de emergencia     |       |         | 16    |       |      |       | 6     |            |         |           |           |
| FAP02 | Gestión en la investigación de accidentes                            |       |         |       | 20    |      |       |       |            |         |           |           |
| FAP04 | Buenas prácticas preventivas en manipulación de cargas               |       |         | 23    |       |      |       |       |            | 19      |           |           |
| FAP05 | Buenas prácticas en prevención de riesgos generales de seguridad     |       |         |       |       | 11   |       |       |            |         |           |           |
| FAP06 | Buenas prácticas preventivas en riesgos eléctricos                   |       |         |       |       | 18   |       |       |            |         | 12        |           |
| FAP09 | Buenas prácticas preventivas en el manejo de máquinas y herramientas |       |         |       |       |      | 15    |       |            |         |           |           |
| FAP10 | Buenas prácticas preventivas en el sector de oficinas                |       |         |       |       |      |       |       |            | 26      |           |           |
| FAP14 | Gestión de la prevención de riesgos laborales para PYMES             |       | 24      |       |       |      |       |       |            |         | 19        |           |
| FAP15 | Gestión de la prevención para Autónomos                              | 27    |         |       |       |      |       |       |            |         | 26        |           |

# VALLADOLID

| Ref.  | Curso  | ENERO | FEBRERO | MARZO | ABRIL | MAYO | JUNIO | JULIO | SEPTIEMBRE | OCTUBRE | NOVIEMBRE | DICIEMBRE |
|-------|--|-------|---------|-------|-------|------|-------|-------|------------|---------|-----------|-----------|
| FAP01 | Buenas prácticas preventivas en incendios y planes de emergencia     |       |         | 1     |       |      | 7     |       |            | 4       |           |           |
| FAP02 | Gestión en la investigación de accidentes                            |       |         |       | 12    |      |       |       |            |         | 8         |           |
| FAP04 | Buenas prácticas preventivas en manipulación de cargas               |       |         | 22    |       |      |       | 5     |            |         |           |           |
| FAP05 | Buenas prácticas en prevención de riesgos generales de seguridad     |       |         |       | 19    |      |       |       |            |         |           |           |
| FAP06 | Buenas prácticas preventivas en riesgos eléctricos                   |       |         |       |       |      | 14    |       |            |         |           |           |
| FAP09 | Buenas prácticas preventivas en el manejo de máquinas y herramientas |       |         |       |       |      |       | 12    |            | 18      |           |           |
| FAP14 | Gestión de la prevención de riesgos laborales para PYMES             | 25    |         |       |       |      |       |       |            |         | 15        |           |
| FAP15 | Gestión de la prevención para Autónomos                              |       | 22      |       |       |      |       |       |            |         |           | 13        |

# ZAMORA

| Ref.  | Curso  | ENERO | FEBRERO | MARZO | ABRIL | MAYO | JUNIO | JULIO | SEPTIEMBRE | OCTUBRE | NOVIEMBRE | DICIEMBRE |
|-------|--|-------|---------|-------|-------|------|-------|-------|------------|---------|-----------|-----------|
| FAP01 | Buenas prácticas preventivas en incendios y planes de emergencia |       |         |       | 13    |      |       |       |            |         |           |           |
| FAP14 | Gestión de la prevención de riesgos laborales para PYMES         | 31    |         |       |       |      |       |       |            |         | 23        |           |
| FAP15 | Gestión de la prevención para Autónomos                          |       | 16      |       |       |      |       |       |            |         |           | 14        |

# ZARAGOZA

| Ref.  | Curso  | ENERO | FEBRERO | MARZO | ABRIL | MAYO | JUNIO | JULIO | SEPTIEMBRE | OCTUBRE | NOVIEMBRE | DICIEMBRE |
|-------|--|-------|---------|-------|-------|------|-------|-------|------------|---------|-----------|-----------|
| FAP01 | Buenas prácticas preventivas en incendios y planes de emergencia |       |         |       |       | 31   |       |       |            |         |           |           |
| FAP04 | Buenas prácticas preventivas en manipulación de cargas           |       |         |       |       |      |       |       | 8          |         |           |           |
| FAP06 | Buenas prácticas preventivas en riesgos eléctricos               |       | 27      |       |       |      |       |       |            |         |           |           |
| FAP14 | Gestión de la prevención de riesgos laborales para PYMES         |       |         |       |       |      |       |       |            |         | 17        |           |
| FAP15 | Gestión de la prevención para Autónomos                          |       |         |       |       |      |       |       |            | 29      |           |           |

# Plan de actividades divulgativas y educativas de prevención de riesgos laborales



**i** [corporacionmutua.com](http://corporacionmutua.com)  
**900 50 60 70**  
Urgencias desde el extranjero: **+34 91 745 15 50**

 **Atención al Cliente**  
**902 010 777**  
[www.ibermutuamur.es](http://www.ibermutuamur.es)