



Mutua Colaboradora con la
Seguridad Social nº 274

Portal del **Paciente**



i 900 23 33 33
www.ibermutuamur.es

Síguenos en



 **SERVICIOS INTEGRALES DE
ATENCIÓN SANITARIA LABORAL**



Mutua Colaboradora con la
Seguridad Social nº 274



Portal del **Paciente**
de **Ibermutuamur**

Aquí tienes tu **historia médica digital**

Qué es el Portal del Paciente

Es un servicio que permite a los pacientes que hayan tenido algún proceso asistencial en Ibermutuamur **consultar su Historia Clínica a través de Internet**, con todas las garantías de seguridad y confidencialidad de los datos.

A través del **Portal del Paciente**, al que se accede desde la dirección

<https://portaldelpaciente.ibermutuamur.es/>

el usuario puede:

- **Descargar el informe de su Historia Clínica.**
- **Acceder al resultado de las pruebas médicas** que le hayan realizado en Ibermutuamur, pudiendo visualizar todas las pruebas diagnósticas (analíticas, radiografías, ecografías, resonancias magnéticas, Tacs,...) con un **visor avanzado**.
- **Consultar los datos de su próxima cita médica.**
- **Solicitar una segunda opinión médica.**

Todas estas consultas pueden realizarse **desde cualquier dispositivo** con conexión a internet: **ordenador, teléfono móvil y tablet.**

Qué es la Historia Clínica

La Historia Clínica es el resumen de la relación asistencial entre el paciente e Ibermutuamur. Recoge los distintos episodios o procesos abiertos por una causa médica, así como las asistencias o actuaciones (bajas y altas médicas, consultas, pruebas médicas, analíticas, etc.) que se realizan en cada uno de esos episodios, tanto de las atenciones derivadas de accidentes de trabajo y enfermedades profesionales como de los procesos de enfermedad común gestionados por la mutua.



Requisitos para poder consultar la Historia Clínica

Para acceder a este servicio es imprescindible cumplir los siguientes requisitos:

- **Haber tenido algún proceso sanitario bajo la cobertura de Ibermutuamur** (tener Historia Clínica en Ibermutuamur).
- **Tener una clave de acceso y contraseña**, personal e intransferible, **proporcionada por Ibermutuamur.**

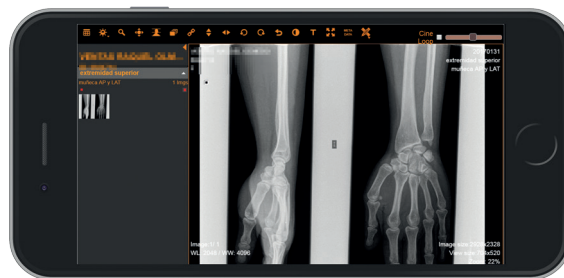

Dónde solicitar la clave

Puede solicitar su **clave** de acceso al Portal del Paciente (usuario y contraseña*) **en cualquier centro de red asistencial de Ibermutuamur.**

Para más información sobre este servicio, así como para la resolución de dudas e incidencias, póngase en contacto con nosotros en el teléfono:

900 23 33 33

* Para garantizar la confidencialidad de los datos, es obligatorio que el usuario cambie la contraseña facilitada por Ibermutuamur la primera vez que acceda al Portal del Paciente.



Acceso al Portal del Paciente de Ibermutuamur.